

## 5. PRAVILA CESTNEGA PROMETA 2DEL

### 5.5 KRIŽIŠČA

Kako boste ravnali na križišču, kjer želite peljati naravnost? (  Poglej lekcijo)



- Križišče prevozim kot prvi.
- Kot zadnji prevozim križišče.
- Počakam, da prvi odpelje voznik mopeda ter pred voznikom tovornega vozila prevozim križišče.



Pravilen odgovor je: Počakam, da prvi odpelje voznik mopeda ter pred voznikom tovornega vozila prevozim križišče.

Med vami in voznikom mopedom velja: (📖 Poglej lekcijo)



- Pravilo vožnje po prednostni cesti.
- Dogovor med vozniki.
- Pravilo srečanja.
- Desno pravilo. ✓

Pravilen odgovor je: Desno pravilo.

Med vami in voznikom tovornega vozila velja: (📖 Poglej lekcijo)



- Desno pravilo.
- Pravilo vožnje po prednostni in neprednostni cesti.
- Pravilo srečanja. ✓
- Dogovor med vozniki.

Pravilen odgovor je: Pravilo srečanja.

Označite pravilni vrstni red vožnje čez križišče. (📖 Poglej lekcijo)

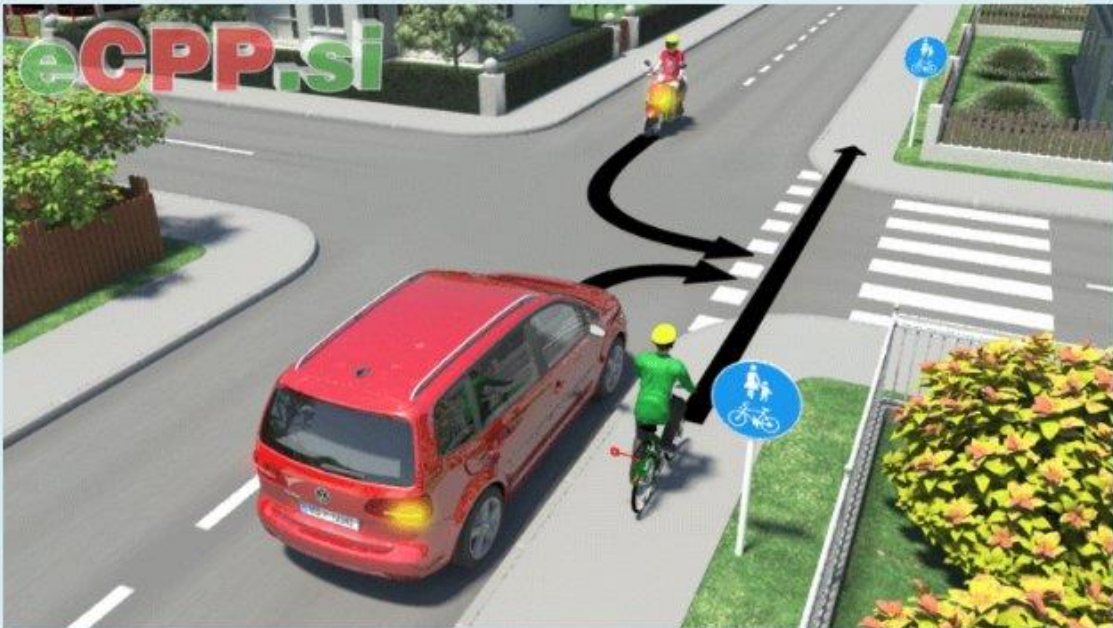

- Mopedist, kolesar, voznik osebnega avtomobila.
- Kolesar, voznik osebnega avtomobila, mopedist. ✓
- Kolesar, mopedist, voznik osebnega avtomobila.
- Voznik osebnega avtomobila, mopedist, kolesar.

Pravilen odgovor je: Kolesar, voznik osebnega avtomobila, mopedist.

Ali imate na prikazanem križišču prednost pred katerim od udeležencev cestnega prometa? (  Poglej lekcijo)



- Da, pred črnim.
- Ne. ✓
- Da, pred obema voziloma.
- Da, pred zelenim.

Pravilen odgovor je: Ne.

Križišče, v prikazani situaciji, prevozite kot: (📖 Poglej lekcijo)



- Prvi.
- Drugi.
- Zadnji. ✓

Pravilen odgovor je: Zadnji.

Označite pravilni vrstni red, po katerem boste udeleženci prevozili križišče. (📖 Poglej lekcijo)



- Zeleni osebni avtomobil, črni osebni avtomobil, jaz. ✓
- Črni osebni avtomobil, nato hkrati jaz in zeleni osebni avtomobil.
- Črni osebni avtomobil, jaz, zeleni osebni avtomobil.
- Črni osebni avtomobil, zeleni osebni avtomobil, jaz.

Pravilen odgovor je: Zeleni osebni avtomobil, črni osebni avtomobil, jaz.

Označite pravilo, ki velja med vami in črnim osebnim avtomobilom. (📖 Poglej lekcijo)



- Pravilo srečanja.
- Pravilo, kjer se vozniki dogovorijo med seboj.
- Pravilo prednostne ceste.
- Desno pravilo. ✓

Pravilen odgovor je: Desno pravilo.



Približujete se križišču. Kako boste v tem primeru ravnali? (📖 Poglej lekcijo)



- Križišče prevozim kot zadnji, za obema osebnima avtomobiloma. ✓
- Križišče prevozim kot prvi, pred obema osebnima avtomobiloma.
- Križišče prevozim istočasno z zelenim osebnim avtomobilom.

Pravilen odgovor je: Križišče prevozim kot zadnji, za obema osebnima avtomobiloma.

Označite vrstni red, po katerem boste udeleženci cestnega prometa prevozili križišče. (  Poglej lekcijo)



- Modri osebni avtomobil, moped, jaz.
- Moped, modri osebni avtomobil, jaz. ✓
- Jaz, modri osebni avtomobil, moped.

Pravilen odgovor je: Moped, modri osebni avtomobil, jaz.

Označite vrstni red, po katerem bodo vozila prevozila križišče. (📖 Poglej lekcijo)

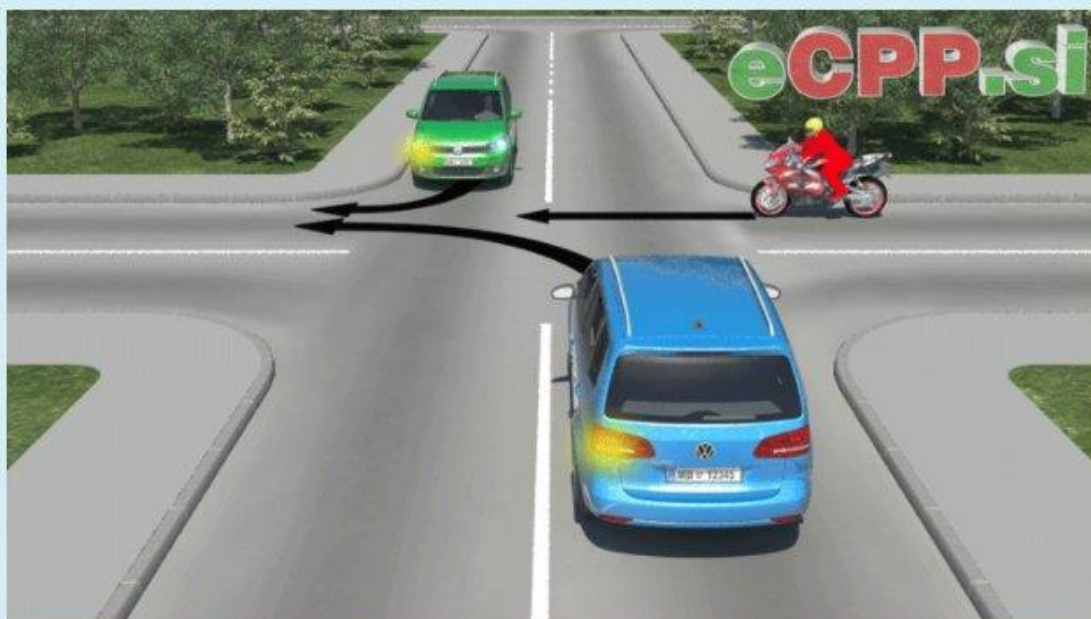

- Zeleni osebni avtomobil, motorno kolo, modri osebni avtomobil. ✓
- Modri osebni avtomobil, zeleni osebni avtomobil, motorno kolo.
- Motorno kolo, zeleni osebni avtomobil, modri osebni avtomobil.
- Zeleni osebni avtomobil, modri osebni avtomobil, motorno kolo.

Pravilen odgovor je: Zeleni osebni avtomobil, motorno kolo, modri osebni avtomobil.

Ali velja kakšno pravilo med vami in voznikom belega osebnega avtomobila? (📖 Poglej lekcijo)



- Da, pravilo prednostne ceste.
- Da, desno pravilo. ✓
- Da, pravilo, kjer se vozniki dogovorijo med seboj.
- Da, pravilo srečanja.

Pravilen odgovor je: Da, desno pravilo.

Označite vrstni red, po katerem bodo vozila prevozila križišče. (  Poglej lekcijo)

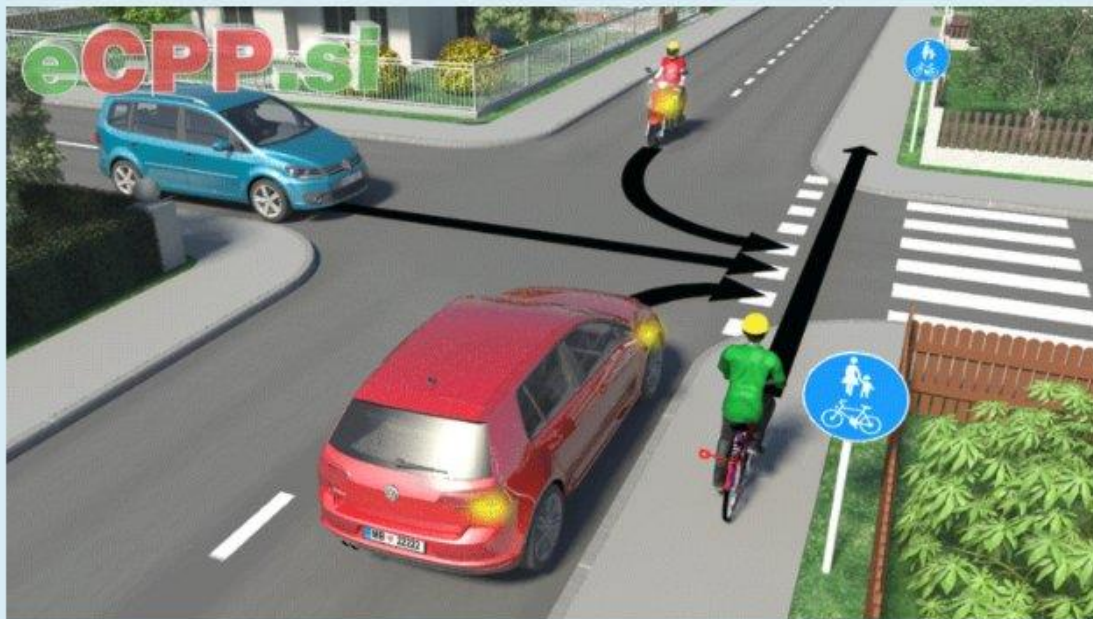

- Rdeči osebni avtomobil, moped, modri osebni avtomobil, kolo kot zadnje.
- Moped, kolo, rdeči osebni avtomobil, modri osebni avtomobil kot zadnji.
- Kolo, rdeči osebni avtomobil, modri osebni avtomobil, moped kot zadnji. ✓

Pravilen odgovor je: Kolo, rdeči osebni avtomobil, modri osebni avtomobil, moped kot zadnji.

Označite vrstni red, po katerem bodo vozila prevozila križišče. (📖 Poglej lekcijo)

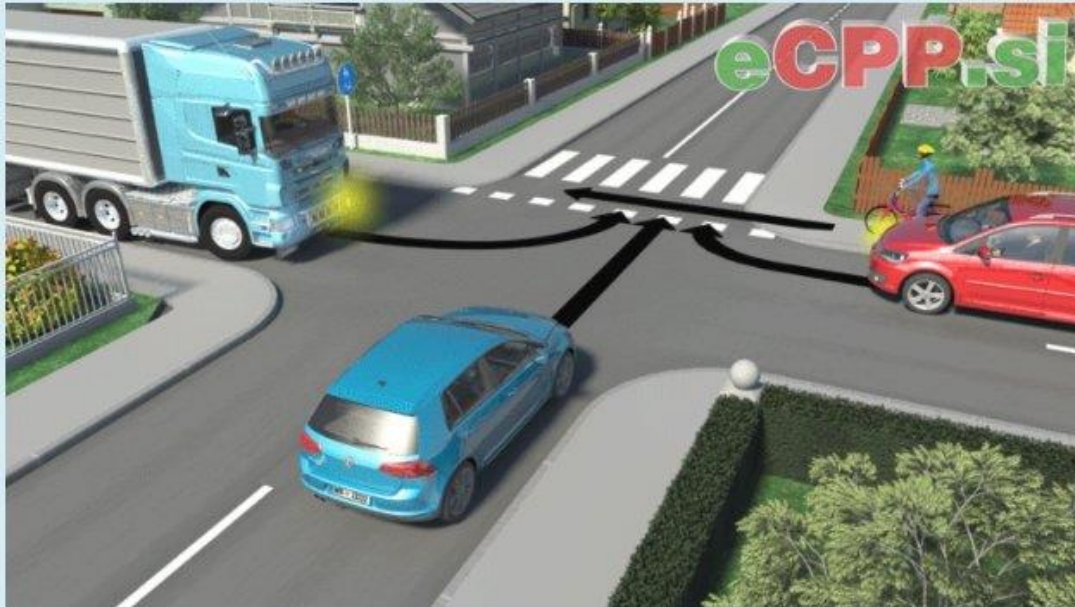

- Tovorno vozilo, kolo, rdeči osebni avtomobil, modri osebni avtomobil.
- Kolo, rdeči osebni avtomobil, modri osebni avtomobil, tovorno vozilo. ✓
- Rdeči osebni avtomobil, tovorno vozilo, modri osebni avtomobil, kolo.

Pravilen odgovor je: Kolo, rdeči osebni avtomobil, modri osebni avtomobil, tovorno vozilo.

Označite vrstni red, po katerem boste udeleženci cestnega prometa prevozili križišče. (📖 Poglej lekcijo)



- Osebni avtomobil, kolo, tovorno vozilo, moje vozilo.
- Tovorno vozilo, moje vozilo, kolo, osebni avtomobil.
- Moje vozilo, osebni avtomobil, tovorno vozilo, kolo.
- Kolo, osebni avtomobil, moje vozilo, tovorno vozilo. ✓

Pravilen odgovor je: Kolo, osebni avtomobil, moje vozilo, tovorno vozilo.

Označite vrstni red, po katerem boste udeleženci cestnega prometa prevozili križišče. (  Poglej lekcijo)

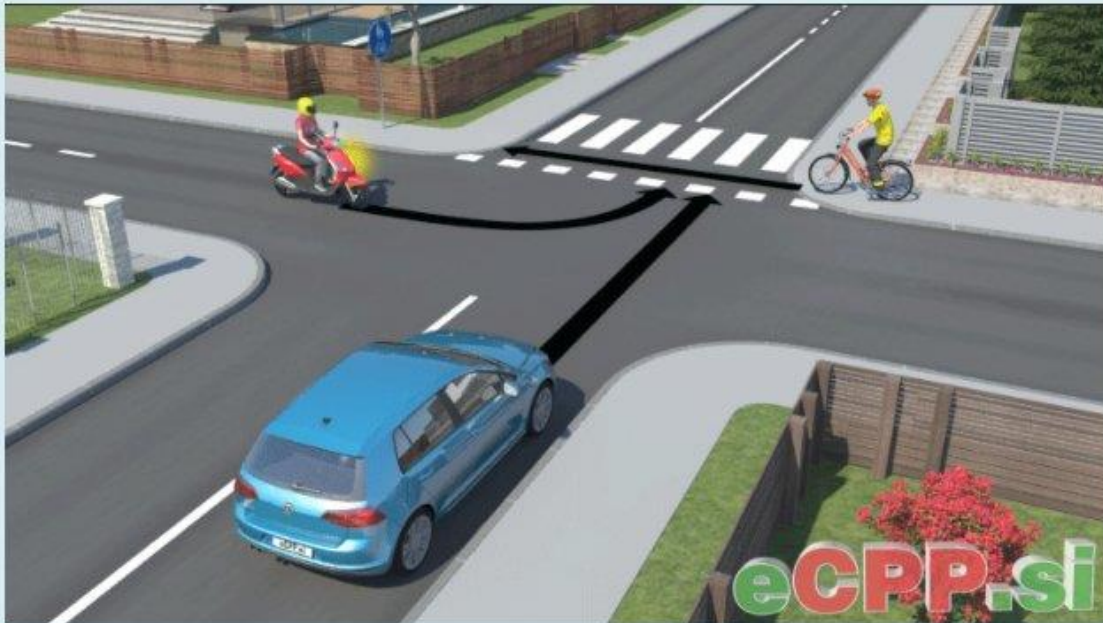

- Kolesar, voznik osebnega avtomobila, voznik mopeda. ✓
- Voznik mopeda, voznik osebnega avtomobila, kolesar.
- Voznik osebnega avtomobila, voznik mopeda, kolesar.
- Kolesar, voznik mopeda, voznik osebnega avtomobila.

Pravilen odgovor je: Kolesar, voznik osebnega avtomobila, voznik mopeda.



Označite vrstni red, po katerem bodo udeleženci cestnega prometa prevozili križišče. (📖 Poglej lekcijo)

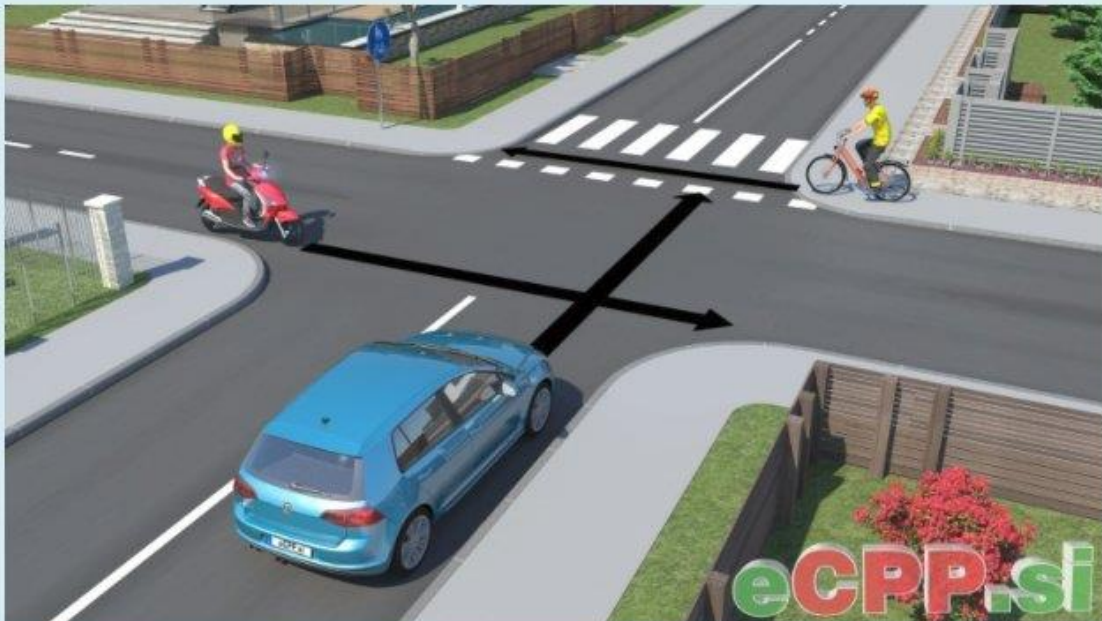

- Voznik osebnega avtomobila, kolesar, voznik mopeda.
- Kolesar, voznik osebnega avtomobila, voznik mopeda. ✓
- Voznik osebnega avtomobila, nato hkrati voznik mopeda in kolesar.
- Voznik mopeda, kolesar, voznik osebnega avtomobila.

Pravilen odgovor je: Kolesar, voznik osebnega avtomobila, voznik mopeda.

Označite vrstni red, po katerem boste udeleženci prevozili križišče. (📖 Poglej lekcijo)



- Jaz, kolo, moped.
- Jaz, moped, kolo.
- Moped, kolo, jaz.
- Kolo, jaz, moped. ✓

Pravilen odgovor je: Kolo, jaz, moped.

Označite vrstni red, po katerem boste udeleženci prevozili križišče. (📖 Poglej lekcijo)



- Kolo in moped hkrati, nato jaz.
- Moped, kolo, jaz.
- Jaz, moped, kolo.
- Kolo, jaz, moped. ✓

Pravilen odgovor je: Kolo, jaz, moped.

Kolesar vozi po kolesarski stezi iz smeri, kot je prikazano na sliki. Ali ima prednost in ga mora osebni avtomobil počakati? (📖 Poglej lekcijo)

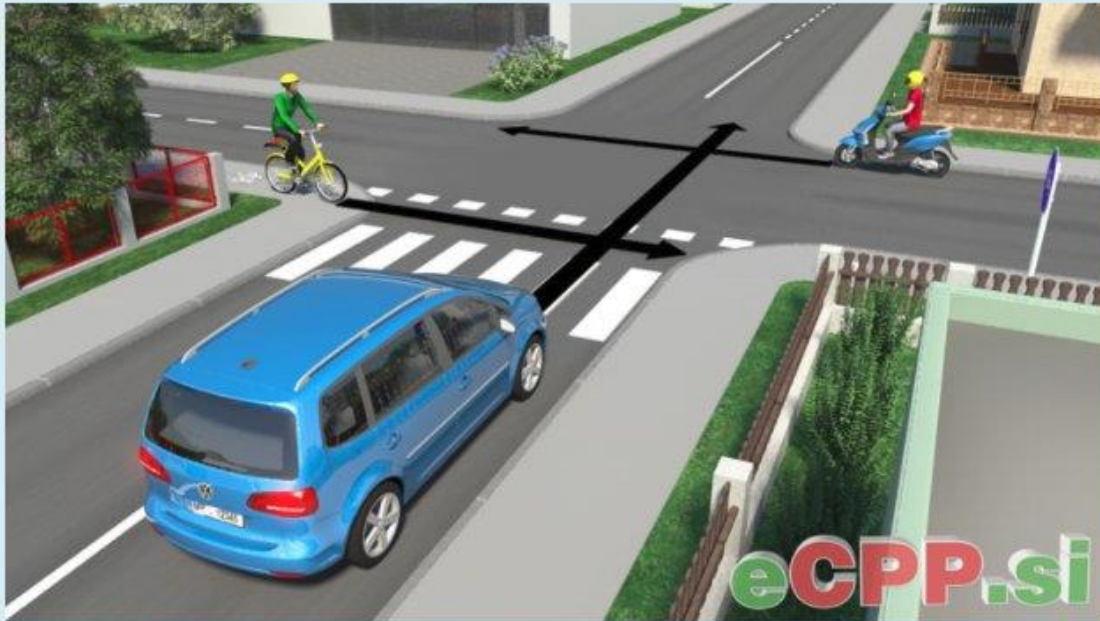

- Da.
- Ne. ✓

Pravilen odgovor je: Ne.

Kako boste ravnali na prikazanem križišču, kjer želite peljati naravnost? (  Poglej lekcijo)



- Kot tretji prevozim križišče.
- Kot drugi, za mopedom, prevozim križišče. ✓
- Kot prvi prevozim križišče.

Pravilen odgovor je: Kot drugi, za mopedom, prevozim križišče.

Na prikazanem križišču želite zaviti na levo. Kako ravnate? (📖 Poglej lekcijo)



- Odpeljem kot zadnji, za obema osebnima avtomobiloma. ✓
- Odpeljem pred rdečim osebnim avtomobilom in na križišču počakam zelenega.
- Odpeljem kot prvi, pred obema osebnima avtomobiloma.

Pravilen odgovor je: Odpeljem kot zadnji, za obema osebnima avtomobiloma.

Označite vrstni red, po katerem bodo vozila prevozila križišče. (📖 Poglej lekcijo)



- Tovorno vozilo, kolo, jaz. ✓
- Kolo, tovorno vozilo, jaz.
- Kolo, jaz, tovorno vozilo.
- Tovorno vozilo, jaz, kolo.

Pravilen odgovor je: Tovorno vozilo, kolo, jaz.

Kako boste ravnali v prikazanem primeru, ko na križišču zavijate na levo? (📖 Poglej lekcijo)



- Počakam oba; kolo in avtobus. ✓
- Pred obema voziloma prevozim križišče.
- Počakam le kolo.
- Počakam le avtobus.

Pravilen odgovor je: Počakam oba; kolo in avtobus.



Ali morate v prikazanem primeru koga počakati, ko zavijate na levo? (📖 Poglej lekcijo)



- Da, počakam le kolo, saj imam pred avtobusom prednost.
- Da, počakam obe vozili – avtobus in kolo. ✓
- Ne, pred obema voziloma imam prednost.
- Da, počakam le avtobus, saj imam prednost pred kolesom.

Pravilen odgovor je: Da, počakam obe vozili – avtobus in kolo.

Kateri voznik bo prvi prevozil križišče v prikazani situaciji? (📖 Poglej lekcijo)

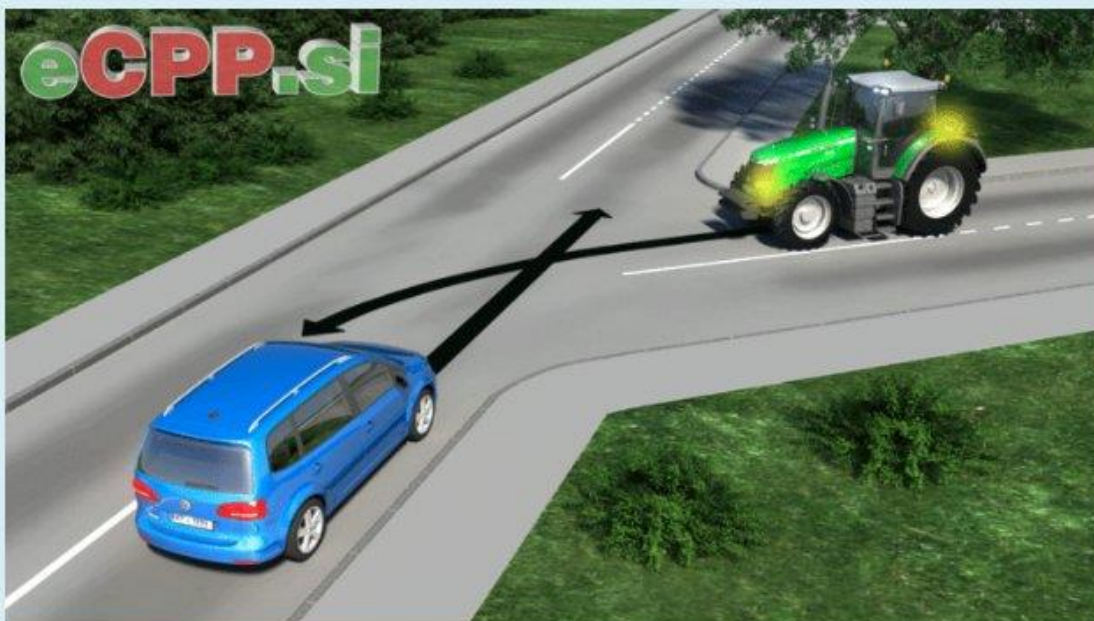

- Voznik osebnega avtomobila.
- Voznik traktorja. ✓

Pravilen odgovor je: Voznik traktorja.

Približujete se križišču. Ali ima traktor, v tem primeru, prednost pred vami? (📖 Poglej lekcijo)



- Da, ker med nama velja desno pravilo. ✓
- Ne, ker med nama velja pravilo srečanja.

Pravilen odgovor je: Da, ker med nama velja desno pravilo.

V prikazani situaciji vozi moped po kolovozni poti. Kdo bo prvi prevozil križišče? (📖 Poglej lekcijo)

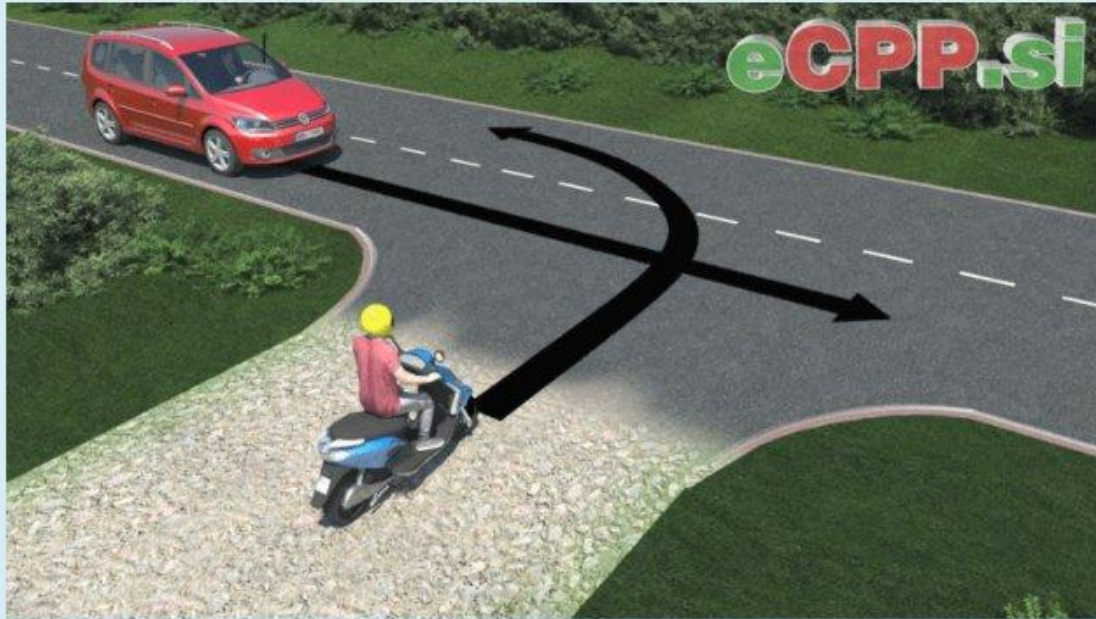

- Rdeči osebni avtomobil. ✓
- Moped, ker je desni osebnemu avtomobilu.

Pravilen odgovor je: Rdeči osebni avtomobil.

Traktor vozi po kolovozni poti. Ali lahko prvi prevozi to križišče? (📖 Poglej lekcijo)



- Da, saj mi je desni in zaradi tega med nama velja desno pravilo.
- Ne. ✓

Pravilen odgovor je: Ne.

Moped vozi po kolovozni poti. Ali ima na prikazanem križišču prednost pred vami? (📖 Poglej lekcijo)



- Da, saj prihaja z moje desne strani in nastopi desno pravilo.
- Ne. ✓

Pravilen odgovor je: Ne.

Ali imate prednost pred voznikom mopeda, ko ste na kolovozni poti? (📖 Poglej lekcijo)



- Da, saj velja desno pravilo, ker sem mu desni.
- Ne. ✓

Pravilen odgovor je: Ne.

Označite vrstni red, po katerem bodo vozila prevozila križišče. (📖 Poglej lekcijo)

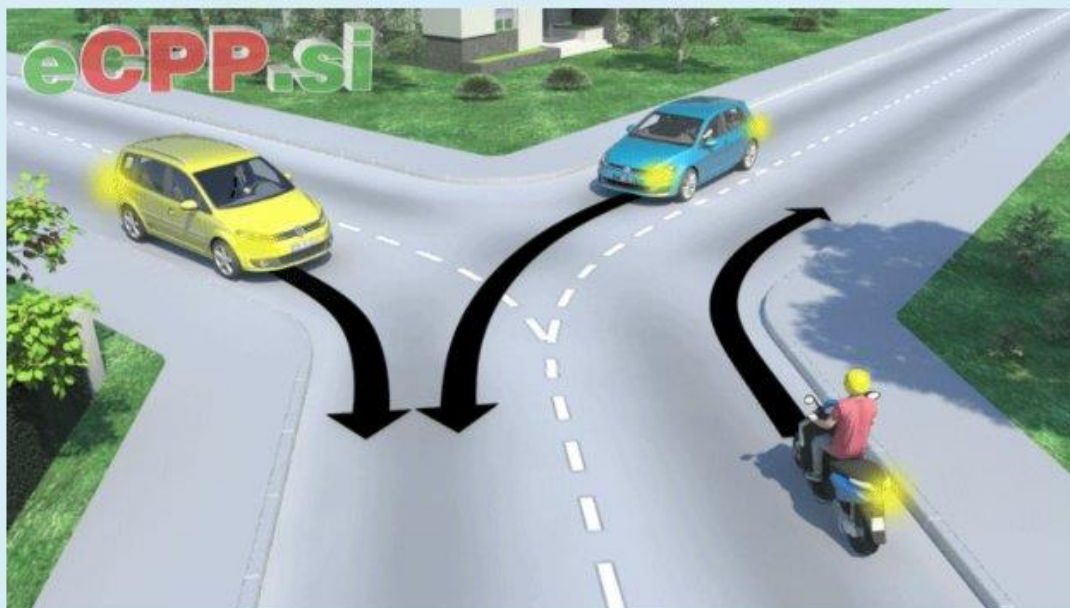

- Moped, nato modri in zadnji rumeni osebni avtomobil.
- Rumeni osebni avtomobil in moped hkrati, nato modri osebni avtomobil. ✓
- Modri osebni avtomobil in moped hkrati, nato rumeni osebni avtomobil.

Pravilen odgovor je: Rumeni osebni avtomobil in moped hkrati, nato modri osebni avtomobil.



Označite vrstni red, po katerem bodo vozila prevozila križišče. (📖 Poglej lekcijo)

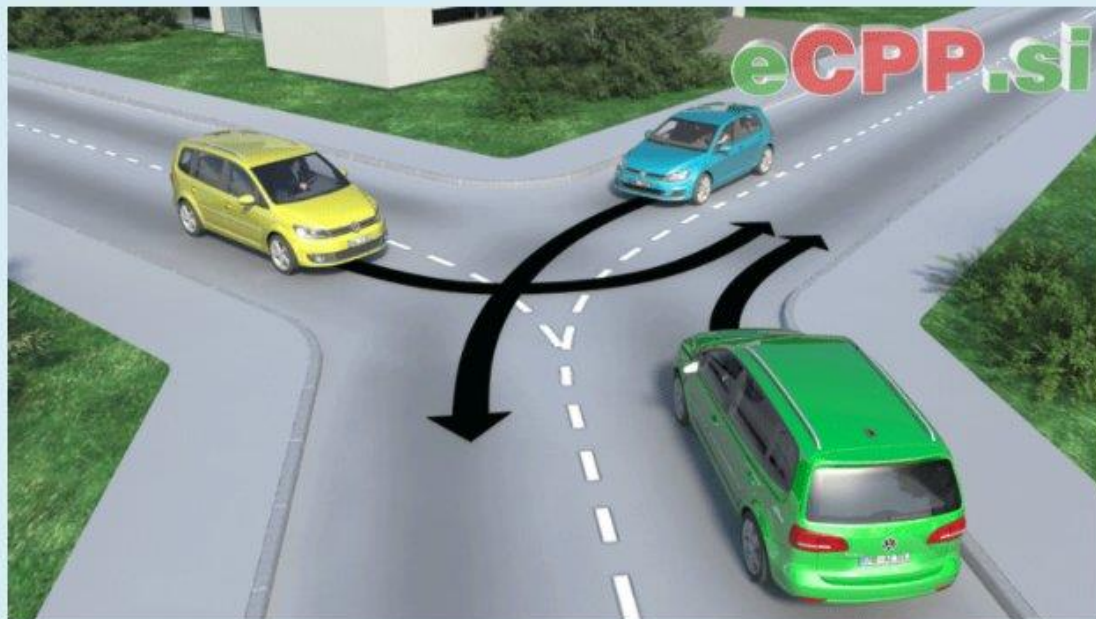

- Zeleni osebni avtomobil, rumeni in kot zadnji modri osebni avtomobil. ✓
- Zeleni in modri osebni avtomobil hkrati, nato rumeni osebni avtomobil.
- Modri osebni avtomobil, zeleni in kot zadnji rumeni osebni avtomobil.
- Rumeni osebni avtomobil, modri in kot zadnji zeleni osebni avtomobil.

Pravilen odgovor je: Zeleni osebni avtomobil, rumeni in kot zadnji modri osebni avtomobil.

Katera vozila morate počakati, ko se v prikazani situaciji približujete križišču, kjer želite zaviti na desno? (  Poglej lekcijo)



- Nobenega. ✓
- Samo kolo.
- Samo rdeči osebni avtomobil.
- Kolo in rdeči osebni avtomobil.

Pravilen odgovor je: Nobenega.

Označite vrstni red, po katerem boste udeleženci cestnega prometa prevozili križišče. (📖 Poglej lekcijo)



- Hkrati osebni avtomobil in moped, nato jaz.
- Jaz, nato hkrati moped in osebni avtomobil.
- Moped, jaz, osebni avtomobil. ✓
- Osebni avtomobil, jaz, moped.

Pravilen odgovor je: Moped, jaz, osebni avtomobil.

Med vami in voznikom osebnega avtomobila velja: (📖 Poglej lekcijo)



- Desno pravilo. ✓
- Pravilo srečanja.
- Pravilo, kjer se vozniki dogovorijo med seboj.
- Pravilo prednosti.

Pravilen odgovor je: Desno pravilo.

Voznik mopeda ima prednost pred vami. Zakaj? (📖 Poglej lekcijo)



- Ker je na prednostni cesti.
- Ker se morava ravnati po pravilu srečanja.
- Ker je kot udeleženec cestnega prometa ranljivejši.
- Ker se morava ravnati po desnem pravilu. ✓

Pravilen odgovor je: Ker se morava ravnati po desnem pravilu.

Imate prednost pred voznikom osebnega avtomobila. Zakaj? (📖 Poglej lekcijo)



- Ker med nama velja pravilo srečanja.
- Ker sem na prednostni cesti.
- Ker med nama velja desno pravilo. ✓

Pravilen odgovor je: Ker med nama velja desno pravilo.

Med osebna avtomobila velja: (📖 Poglej lekcijo)

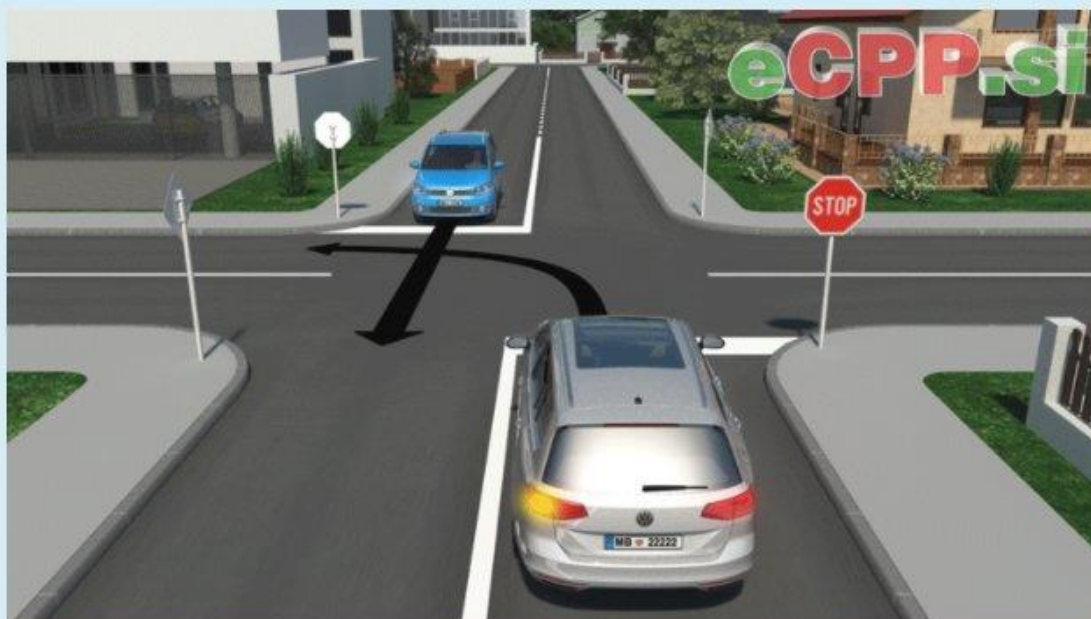

- Desno pravilo.
- Pravilo dogovora med vozniki.
- Pravilo srečanja. ✓
- Pravilo prednostne in neprednostne ceste.

Pravilen odgovor je: Pravilo srečanja.

Navedite razloge, zakaj med osebna avtomobila velja pravilo srečanja: (📖 Poglej lekcijo)

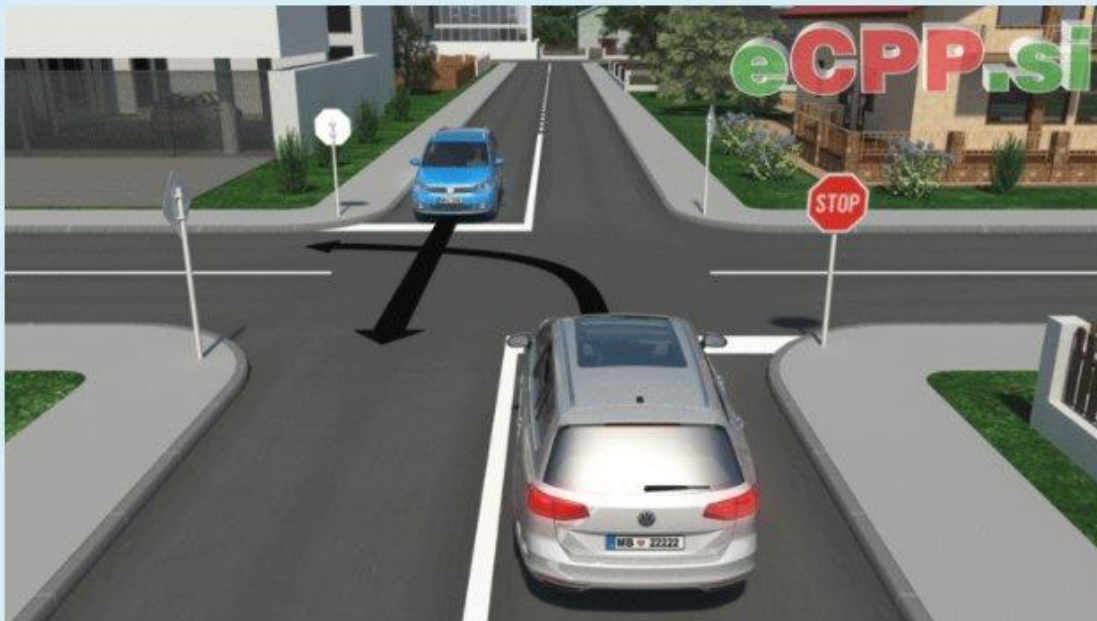

Pravilna sta dva odgovora ali več:

- Oba vozita po prednostni cesti.
- Oba vozita po neprednostni cesti. ✓
- Na križišče si pripeljeta nasproti. ✓
- Njuni poti se križata. ✓

Pravilen odgovor je: Na križišče si pripeljeta nasproti., Njuni poti se križata., Oba vozita po neprednostni cesti.



Kateri od osebnih avtomobilov, ki sta na neprednostni cesti, bo križišče prevozil prvi? (📖 Poglej lekcijo)

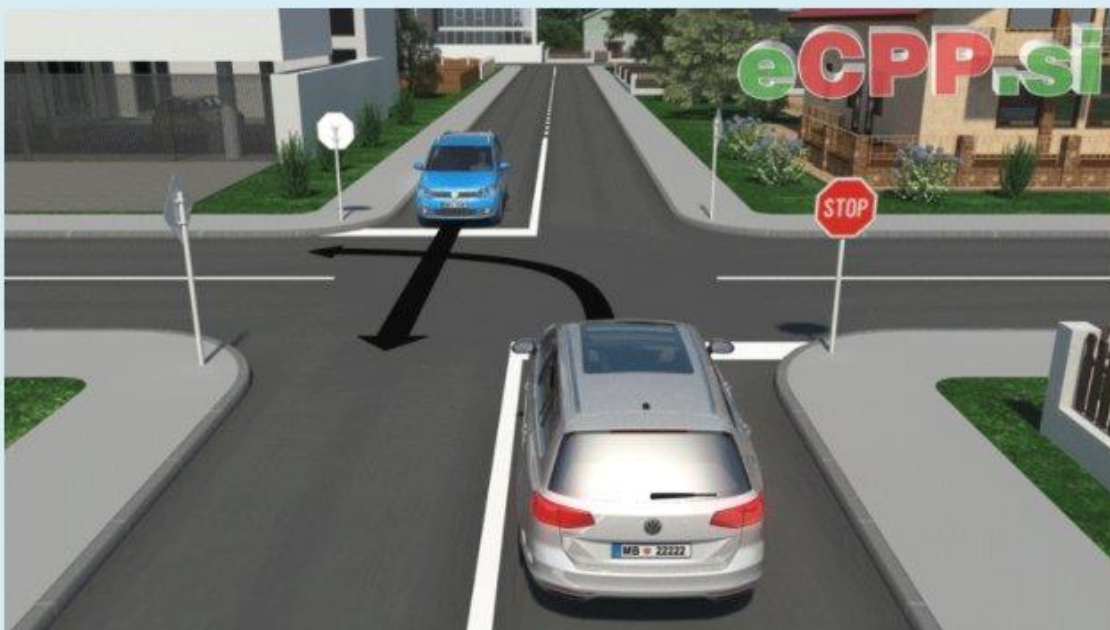

- Modri. ✓
- Beli.

Pravilen odgovor je: Modri.

Ali bo modri osebni avtomobil prevozil križišče pred belim? (📖 Poglej lekcijo)

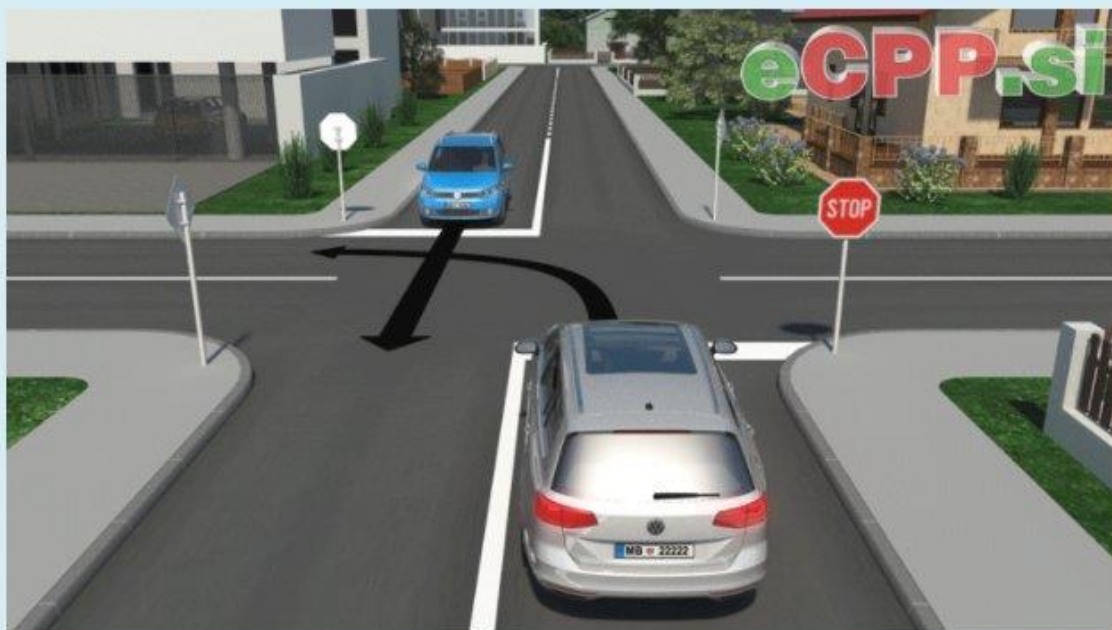

- Ne.
- Da, zaradi desnega pravila.
- Da, zaradi pravila srečanja. ✓
- Da, ker vozi po prednostni cesti.

Pravilen odgovor je: Da, zaradi pravila srečanja.

Ali ima tovorno vozilo prednost pred vami? (  Poglej lekcijo)



- Da, ker med nama velja desno pravilo.
- Da, ker vozi po prednostni cesti.
- Da, ker je pred mano prometni znaka *Ustavi!*, pred njim pa prometni znak *križišče s prednostno cesto*.
- Da, ker med nama velja pravilo srečanja. ✓

Pravilen odgovor je: Da, ker med nama velja pravilo srečanja.

Približujete se prikazanemu križišču. Kako boste ravnali? (📖 Poglej lekcijo)



- Zapeljem do sredine križišča, kjer zaradi pravila srečanja počakam tovorno vozilo.
- Kot prvi, zaradi pravila srečanja, prevozim križišče pred tovornim vozilom.
- Pred prometnim znakom *Ustavi!* ustavim. Križišče prevozim za tovornim vozilom zaradi pravila srečanja. ✓
- Na sredini križišča ustavim, saj tovorno vozilo vozi po prednostni cesti.

Pravilen odgovor je: Pred prometnim znakom *Ustavi!* ustavim. Križišče prevozim za tovornim vozilom zaradi pravila srečanja.

Označite vrstni red, po katerem boste udeleženci cestnega prometa prevozili križišče. (📖 Poglej lekcijo)



- Motorno kolo, osebni avtomobil, jaz.
- Motorno kolo, jaz, osebni avtomobil. ✓
- Jaz, motorno kolo, osebni avtomobil.
- Osebni avtomobil, jaz, motorno kolo.

Pravilen odgovor je: Motorno kolo, jaz, osebni avtomobil.

Približujete se prikazanem križišču. Kako boste ravnali? (  Poglej lekcijo)



- Kot zadnji prevozim križišče zaradi prometnega znaka *Ustavi!*.
- Počakam motorno kolo in pred osebnim avtomobilom prevozim križišče. ✓
- Križišče prevozim kot prvi.

Pravilen odgovor je: Počakam motorno kolo in pred osebnim avtomobilom prevozim križišče.

Približujete se križišču. Kdo prvi in kdo zadnji prevozi križišče v tej situaciji? (📖 Poglej lekcijo)



- Prvi voznik tovornega vozila, zadnji jaz.
- Prvi voznik motornega kolesa, zadnji jaz.
- Prvi voznik motornega kolesa, zadnji voznik tovornega vozila. ✓
- Prvi jaz, zadnji voznik motornega kolesa.

Pravilen odgovor je: Prvi voznik motornega kolesa, zadnji voznik tovornega vozila.

Pri prometnem znaku *Ustavi!* ste ustavili. Ali smete hkrati z motornim kolesom prevoziti križišče? ( [Poglej lekcijo](#) )



- Ne.
- Da. ✓

Pravilen odgovor je: Da.



Katero vozilo bo v prikazani situaciji prvo in katero zadnje prevozilo križišče? (📖 Poglej lekcijo)

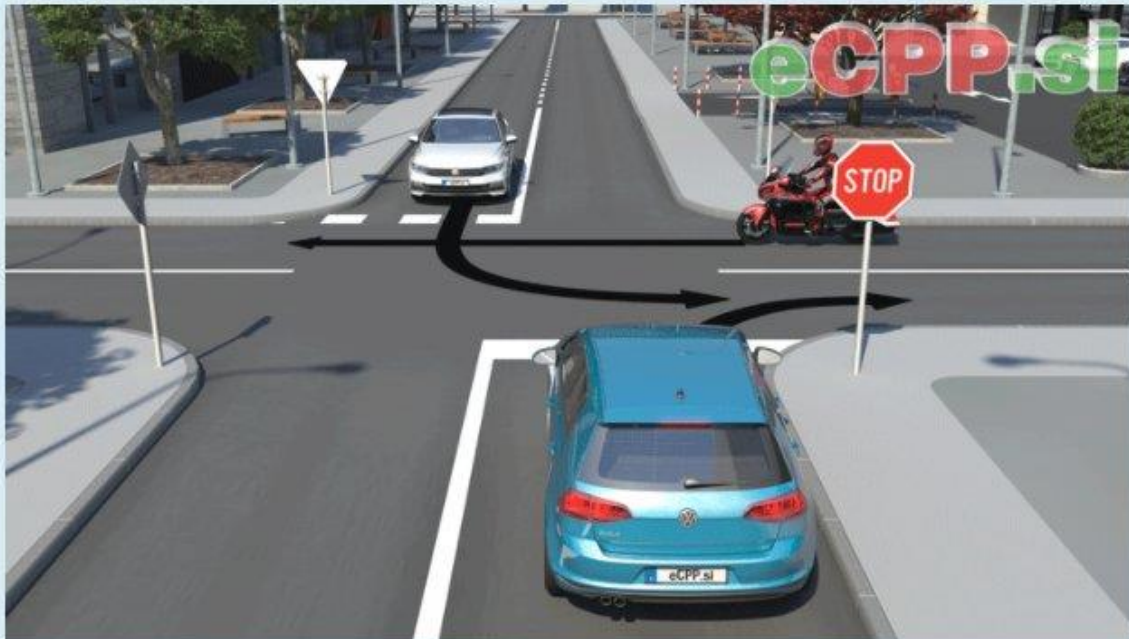

- Prvi beli osebni avtomobil, zadnji modri osebni avtomobil.
- Prvi modri osebni avtomobil, zadnje motorno kolo.
- Prvo motorno kolo, zadnji beli osebni avtomobil. ✓
- Prvo motorno kolo, zadnji modri osebni avtomobil.

Pravilen odgovor je: Prvo motorno kolo, zadnji beli osebni avtomobil.

Katero vozilo bo prvo in katero bo zadnje prevozilo prikazano križišče? (📖 Poglej lekcijo)



- Prvo motorno kolo, zadnje moje vozilo.
- Prvo motorno kolo, zadnji beli osebni avtomobil. ✓
- Prvo moje vozilo, zadnje motorno kolo.
- Prvi beli osebni avtomobil, zadnje moje vozilo.

Pravilen odgovor je: Prvo motorno kolo, zadnji beli osebni avtomobil.

Označite vrstni red, po katerem boste udeleženci cestnega prometa prevozili križišče. (📖 Poglej lekcijo)



- Prvi jaz, drugi voznik rdečega, tretji voznik belega osebnega avtomobila.
- Prvi voznik belega osebnega avtomobila, drugi jaz, tretji voznik rdečega osebnega avtomobila.
- Prvi voznik rdečega, drugi voznik belega osebnega avtomobila, tretji jaz.
- Prvi voznik belega, drugi voznik rdečega osebnega avtomobila, tretji jaz.

Pravilen odgovor je: Prvi voznik belega osebnega avtomobila, drugi jaz, tretji voznik rdečega osebnega avtomobila.

Označite vrstni red, po katerem boste udeleženci cestnega prometa prevozili križišče. (📖 Poglej lekcijo)



- Prvi voznik zelenega, drugi voznik rdečega osebnega avtomobila, tretji jaz.
- Prvi voznik rdečega, drugi voznik zelenega osebnega avtomobila, tretji jaz. ✓
- Prvi jaz, drugi voznik rdečega, tretji voznik zelenega osebnega avtomobila.
- Prvi voznik rdečega osebnega avtomobila, drugi jaz, tretji voznik zelenega osebnega avtomobila.

Pravilen odgovor je: Prvi voznik rdečega, drugi voznik zelenega osebnega avtomobila, tretji jaz.

Približujete se križišču. Ali voznik rdečega osebnega avtomobila prevozi križišče pred vami? (📖  
Poglej lekcijo)



- Da, saj je na prednostni cesti. ✓
- Da, saj zavijam na levo.
- Da, saj vozi naravnost in na križišču ne zavija.
- Ne, saj sem mu desni.

Pravilen odgovor je: Da, saj je na prednostni cesti.

Voznik zelenega osebnega avtomobila bo prevozil križišče pred vami. Zakaj? (📖 Poglej lekcijo)



- Zaradi desnega pravila.
- Zato, ker imam pred seboj prometni znak *Ustavi!*.
- Zato, ker je na prednostni cesti.
- Zaradi pravila srečanja. ✓

Pravilen odgovor je: Zaradi pravila srečanja.

Označite vrstni red, po katerem bodo vozila prevozila križišče. (📖 Poglej lekcijo)

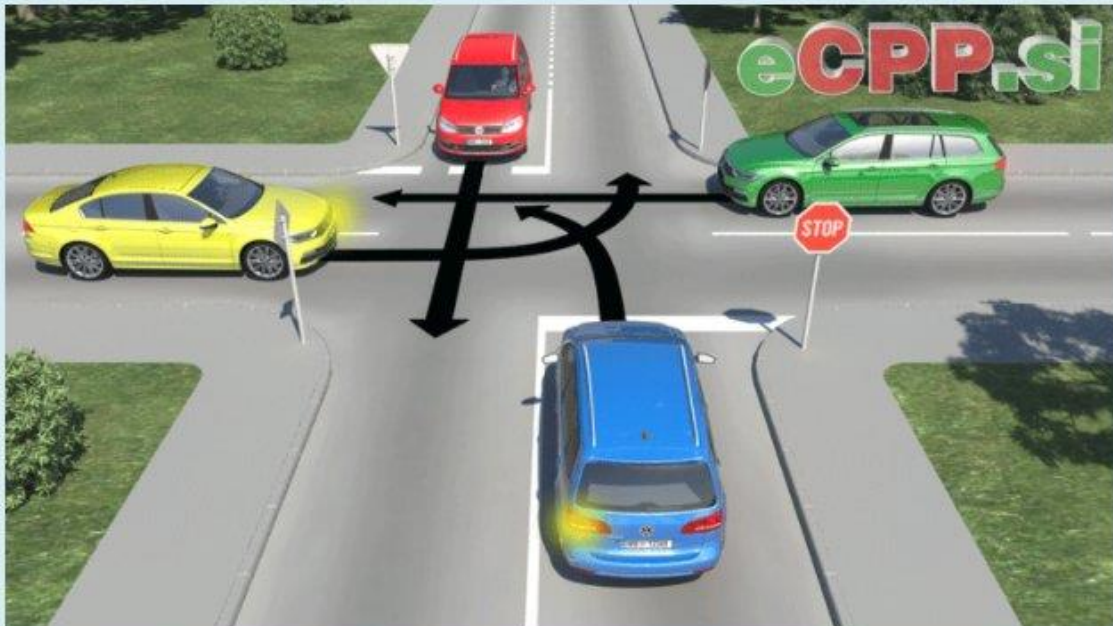

- Zeleni osebni avtomobil, rumeni, rdeči in kot zadnji modri. ✓
- Modri osebni avtomobil, rdeči, rumeni in kot zadnji zeleni.
- Rdeči osebni avtomobil, zeleni, rumeni in kot zadnji modri.
- Zeleni osebni avtomobil, rdeči, modri in kot zadnji rumeni.

Pravilen odgovor je: Zeleni osebni avtomobil, rumeni, rdeči in kot zadnji modri.

Med rdečim in modrim osebnim avtomobilom velja: (📖 Poglej lekcijo)

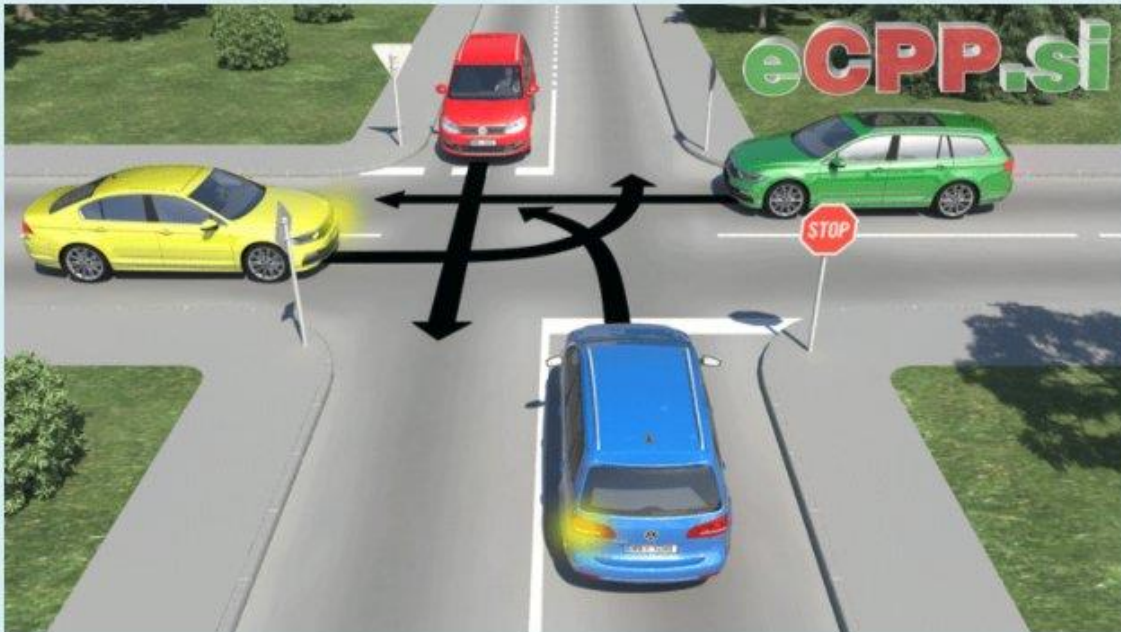

- Desno pravilo.
- O pravilu in glede prednosti se voznika medsebojno dogovorita.
- Pravilo srečanja. ✓

Pravilen odgovor je: Pravilo srečanja.



Kako boste ravnali, ko se približujete križišču, ki je prikazano na sliki? (📖 Poglej lekcijo)



- Počakam, da oba osebna avtomobila na prednostni cesti odpeljeta in pred zelenim križišče prevozim še jaz.
- Ko odpeljeta oba osebna avtomobila na prednostni cesti, takoj zapeljem do sredine križišča, kjer počakam še na zeleni osebni avtomobil.
- Počakam pred križiščem in zavijem šele, ko odpeljejo vsa vozila. ✓

Pravilen odgovor je: Počakam pred križiščem in zavijem šele, ko odpeljejo vsa vozila.

Kako boste ravnali, ko se približujete križišču, ki je prikazano na sliki? (📖 Poglej lekcijo)



- Zapeljem in ustavim tik pred prehodom za pešce, ki je na prednostni cesti.
- Brez ustavitve prevozim križišče, saj vozim po prednostni cesti, pešec pa je na drugi strani prehoda.
- Pred križiščem ustavim in počakam, da ni vozil na prednostni cesti in pešcev na prehodu za pešce, katerega sekam. ✓

Pravilen odgovor je: Pred križiščem ustavim in počakam, da ni vozil na prednostni cesti in pešcev na prehodu za pešce, katerega sekam.

Označite kateri udeleženec cestnega prometa bo prvi in kdo bo zadnji prevozil prikazano križišče. (  Poglej lekcijo)



- Prvi bo prevozil križišče voznik rdečega osebnega avtomobila, zadnji jaz.
- Prvi bo prevozil križišče voznik črnega osebnega avtomobila, zadnji jaz.
- Prvi bo prevozil križišče voznik črnega, zadnji voznik rdečega osebnega avtomobila. ✓
- Prvi bom prevozil križišče jaz, zadnji voznik rdečega osebnega avtomobila.

Pravilen odgovor je: Prvi bo prevozil križišče voznik črnega, zadnji voznik rdečega osebnega avtomobila.

Katero vozilo bo prvo in katero bo zadnje prevozilo prikazano križišče? (📖 Poglej lekcijo)



- Sočasno moje vozilo in osebni avtomobil in kot zadnje tovorno vozilo.
- Prvo tovorno vozilo, nato sočasno moje vozilo in osebni avtomobil. ✓
- Prvi osebni avtomobil in kot zadnje moje vozilo.

Pravilen odgovor je: Prvo tovorno vozilo, nato sočasno moje vozilo in osebni avtomobil.

Kako boste ravnali na prikazanem križišču, kjer želite peljati naravnost? (  Poglej lekcijo)



- Kot prvi prevozim križišče.
- Počakam, da odpelje rdeči osebni avtomobil in nato odpeljem pred črnim osebnim avtomobilom.
- Odpeljem za obema osebnima avtomobiloma kot zadnji.
- Počakam, da odpelje črni osebni avtomobil in nato odpeljem pred rdečim osebnim avtomobilom.



Pravilen odgovor je: Počakam, da odpelje črni osebni avtomobil in nato odpeljem pred rdečim osebnim avtomobilom.

Označite, katero pravilo velja med vami in voznikom belega osebnega avtomobila. (📖 Poglej lekcijo)



- Desno pravilo.
- Pravilo srečanja. ✓
- Pravilo prednostne in neprednostne ceste.

Pravilen odgovor je: Pravilo srečanja.

Modri osebni avtomobil ima prednost pred belim. Zakaj? (  Poglej lekcijo)

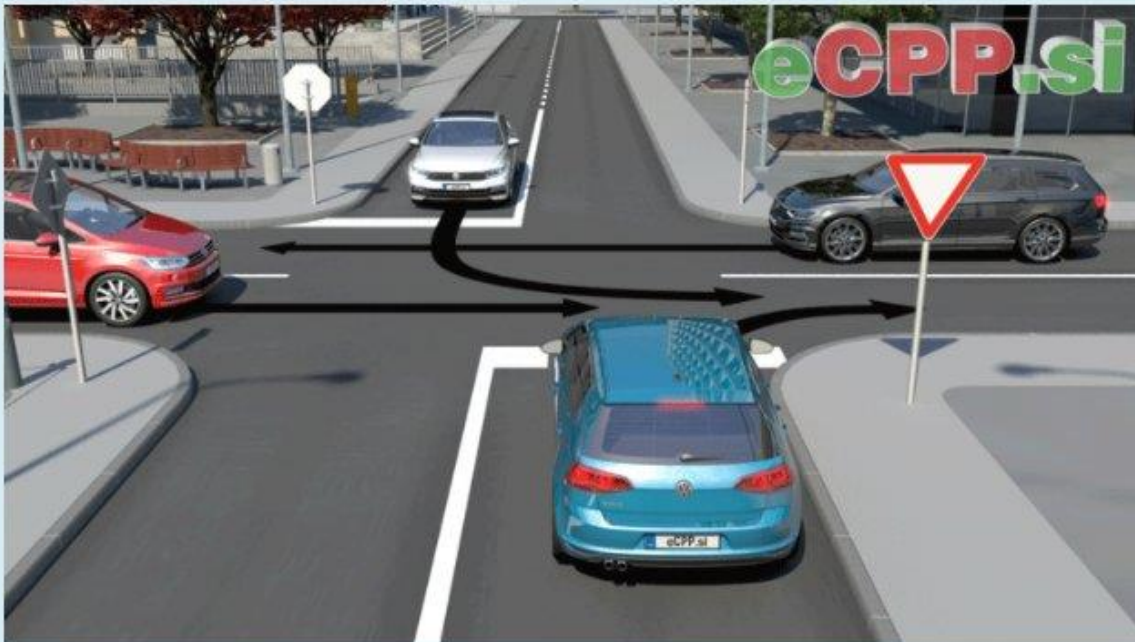

- Zato, ker med njima nastopi desno pravilo.
- Zato, ker je modri na prednostni cesti.
- Zato, ker med njima nastopi pravilo srečanja. ✓

Pravilen odgovor je: Zato, ker med njima nastopi pravilo srečanja.

Kako boste ravnali, ko se približujete križišču, ki je prikazano na sliki? (📖 Poglej lekcijo)



- Križišče prevozim za zelenim in pred rdečim osebnim avtomobilom. ✓
- Kot prvi prevozim križišče, pred obema osebnima avtomobiloma.
- Križišče prevozim za rdečim in pred zelenim osebnim avtomobilom.
- Kot zadnji prevozim križišče, za obema osebnima avtomobiloma.

Pravilen odgovor je: Križišče prevozim za zelenim in pred rdečim osebnim avtomobilom.



Označite vrstni red, po katerem boste udeleženci cestnega prometa prevozili križišče. (  Poglej lekcijo)



- Motorno kolo in osebni avtomobil istočasno, nato jaz. ✓
- Prvo motorno kolo, nato jaz in tretji osebni avtomobil.
- Prvo motorno kolo, drugi jaz in tretji osebni avtomobil.
- Jaz, nato istočasno motorno kolo in osebni avtomobil.

Pravilen odgovor je: Motorno kolo in osebni avtomobil istočasno, nato jaz.

Kako naj ravna voznik osebnega avtomobila v prikazani situaciji? (  Poglej lekcijo)



- Čez križišče zapelje brez ustavitve, saj na prednostni cesti ni vozil, prav tako pa ima pred pešcema prednost.
- Zapelje čez križišče ter na prednostni cesti, pred prehodom za pešce, ustavi.
- Ker pešca nameravata prečkati vozišče po prehodu za pešce, ustavi pred križiščem. ✓

Pravilen odgovor je: Ker pešca nameravata prečkati vozišče po prehodu za pešce, ustavi pred križiščem.

Kako boste ravnali na prikazanem križišču, kjer želite peljati naravnost? (📖 Poglej lekcijo)



- Zapeljem na prednostno cesto do prehoda za pešce, kjer ustavim in počakam, da pešca prečkata vozišče.
- Pred križiščem ustavim in počakam, da pešca na drugem prehodu prečkata vozišče. ✓

Pravilen odgovor je: Pred križiščem ustavim in počakam, da pešca na drugem prehodu prečkata vozišče.

Kako naj ravna voznik modrega osebnega avtomobila v prikazani situaciji? (  Poglej lekcijo)



- Pred rdečim vozilom zapelje na prednostno cesto in ustavi pred prehodom za pešce, ker pešec stopa na prehod.
- Pred križiščem ustavi. ✓
- Ker vozi po prednostni cesti poveča hitrost, saj pešec šele pričinja s prečkanjem vozišča po prehodu za pešce.

Pravilen odgovor je: Pred križiščem ustavi.

Kako boste ravnali na prikazanem križišču, kjer želite zaviti na levo? (📖 Poglej lekcijo)



- Počakam, da moped in kolo zapeljeta čez križišče, nato odpeljem pred rdečim osebnim avtomobilom.
- Križišče prevozim za rdečim osebnim avtomobilom, a pred mopedom in kolesom.
- Ustavim pred križiščem, saj nimam prednosti in počakam, da vsi trije udeleženci prevozijo križišče. ✓
- Ko rdeči osebni avtomobil prevozi križišče, zapeljem do sredine križišča, kjer počakam, da moped in kolo odpeljeta.

Pravilen odgovor je: Ustavim pred križiščem, saj nimam prednosti in počakam, da vsi trije udeleženci prevozijo križišče.

Označite vrstni red, po katerem bodo vozila prevozila križišče. (📖 Poglej lekcijo)



- Moje vozilo, tovorno vozilo, moped.
- Moped, tovorno vozilo, moje vozilo.
- Tovorno vozilo, moped, moje vozilo.
- Moped, moje vozilo, tovorno vozilo. ✓

Pravilen odgovor je: Moped, moje vozilo, tovorno vozilo.

Med rdečim osebnim avtomobilom in modrim osebnim avtomobilom velja: (📖 Poglej lekcijo)

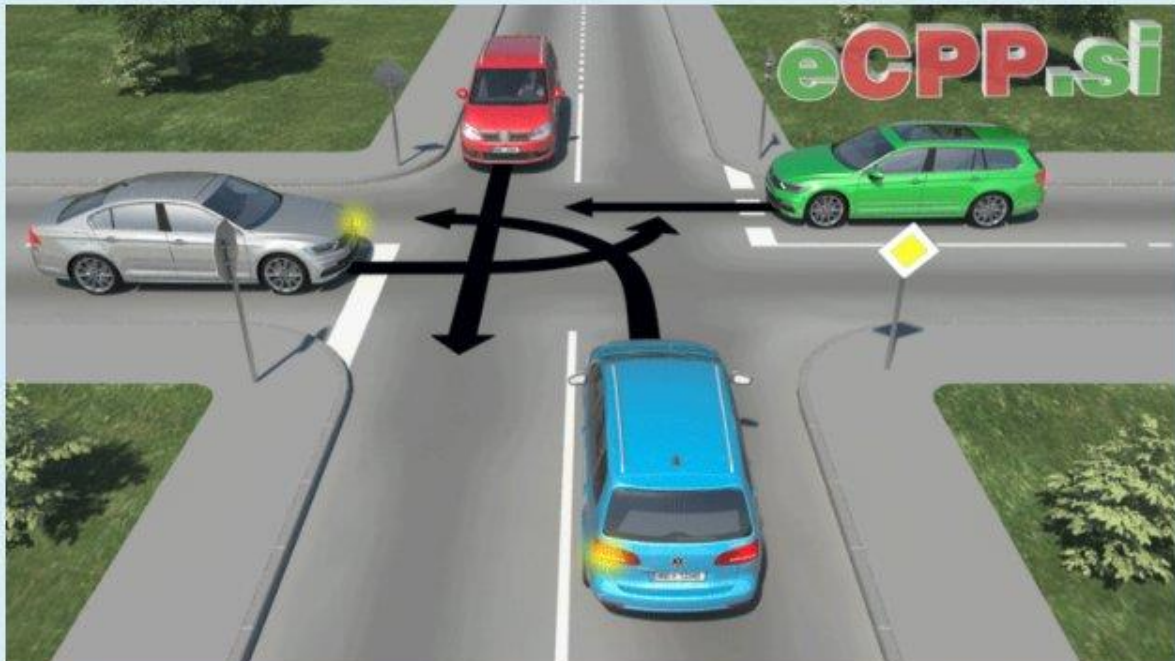

- Desno pravilo.
- Dogovor, saj sta oba proti križišču pripeljala po prednostni cesti.
- Pravilo srečanja. ✓

Pravilen odgovor je: Pravilo srečanja.

Označite vrstni red, po katerem bodo osebni avtomobili prevozili križišče. (📖 Poglej lekcijo)

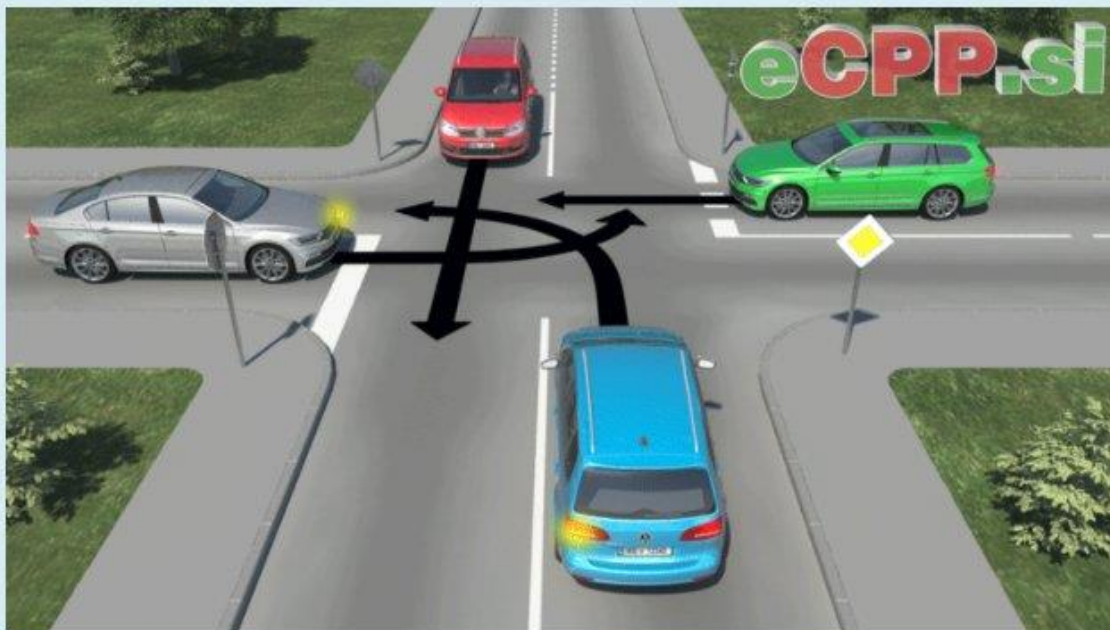

- Kot prvi rdeč, drugi moder, tretji zelen in kot zadnji siv. ✓
- Kot prvi zelen, drugi rdeč, tretji moder in kot zadnji siv.
- Kot prvi rdeč, drugi zelen, tretji siv in kot zadnji moder.
- Kot prvi moder, drugi rdeč, tretji siv in kot zadnji zelen.

Pravilen odgovor je: Kot prvi rdeč, drugi moder, tretji zelen in kot zadnji siv.



Kako boste ravnali na prikazanem križišču, kjer želite zaviti na levo? (📖 Poglej lekcijo)



- Najprej odpeljeta siv in zelen osebni avtomobil, šele nato prevozim križišče, a pred rdečim.
- Kot zadnji prevozim križišče.
- Ker sem na prednostni cesti, zapeljem do sredine križišča in ga, za rdečim osebnim avtomobilom, prevozim kot drugi. ✓
- Kot prvi prevozim križišče.

Pravilen odgovor je: Ker sem na prednostni cesti, zapeljem do sredine križišča in ga, za rdečim osebnim avtomobilom, prevozim kot drugi.

Označite vrstni red, po katerem bodo vozila prevozila križišče. (📖 Poglej lekcijo)



- Traktor, avtobus, moje vozilo.
- Avtobus, traktor, moje vozilo.
- Moje vozilo, traktor, avtobus. ✓
- Traktor, moje vozilo, avtobus.

Pravilen odgovor je: Moje vozilo, traktor, avtobus.

Prednost imate pred voznikom avtobusa. Zakaj? (📖 Poglej lekcijo)



- Zato, ker med nama velja desno pravilo.
- Zato, ker sem na prednostni cesti. ✓
- Zato, ker sem mu desni in ne zavijam.
- Zato, ker med nama velja pravilo srečanja.

Pravilen odgovor je: Zato, ker sem na prednostni cesti.

Kako boste ravnali, ko se približujete križišču, kjer v vaši smeri ni prometnih znakov *Ustavi!* oz. križišče s prednostno cesto? (📖 Poglej lekcijo)



- Križišče prevozim za voznikom tovornega vozila, saj med nama velja desno pravilo.
- Ker vozim po prednostni cesti, križišče prevozim prvi. ✓
- Ker vozim po neprednostni cesti, križišče prevozim kot zadnji.

Pravilen odgovor je: Ker vozim po prednostni cesti, križišče prevozim prvi.

Označite vrstni red, po katerem bodo udeleženci prevozili križišče. (  Poglej lekcijo)



- Osebni avtomobil, jaz, traktor, tovorno vozilo.
- Kot prvi voznik traktorja, voznik tovornega vozila, jaz, voznik osebnega avtomobila.
- Kot prvi voznik traktorja, voznik tovornega vozila, voznik osebnega avtomobila, jaz.
- Jaz, traktor, tovorno vozilo, osebni avtomobil. ✓

Pravilen odgovor je: Jaz, traktor, tovorno vozilo, osebni avtomobil.

Označite vrstni red, po katerem bodo vozila prevozila križišče. (📖 Poglej lekcijo)

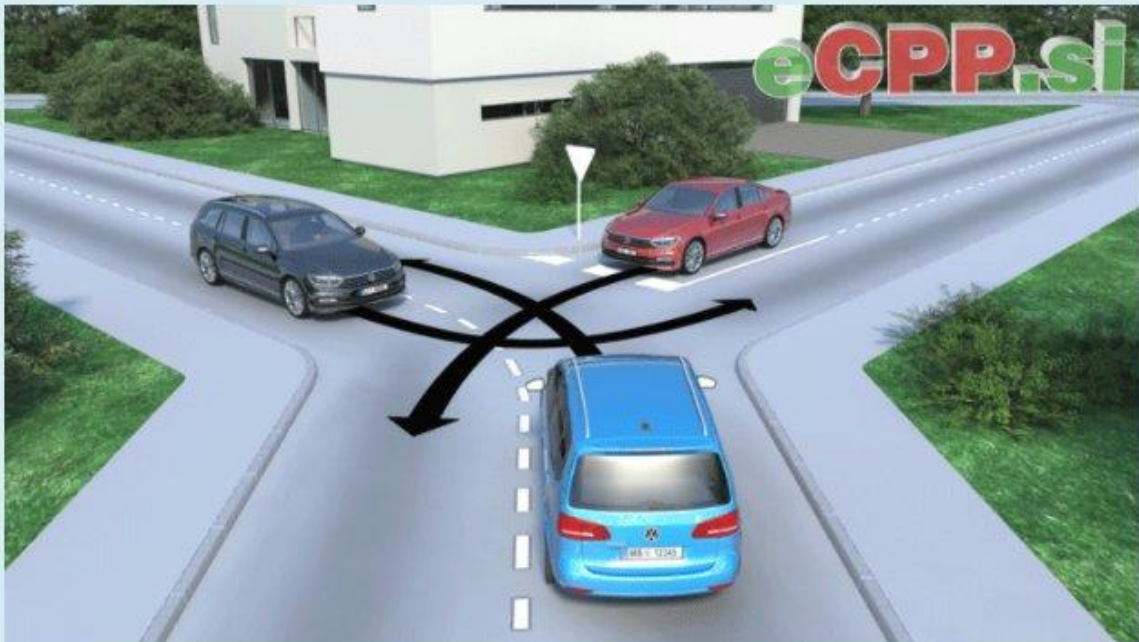

- Modri, črni, rdeči. ✓
- Črni, rdeči, modri.
- Modri, rdeči, črni.

Pravilen odgovor je: Modri, črni, rdeči.

Označite, kateri od udeležencev cestnega prometa bo prvi prevozil križišče. (📖 Poglej lekcijo)



- Rdeči osebni avtomobil.
- Črni osebni avtomobil.
- Jaz. ✓

Pravilen odgovor je: Jaz.

Označite vrstni red, po katerem bodo osebni avtomobili prevozili križišče. (📖 Poglej lekcijo)

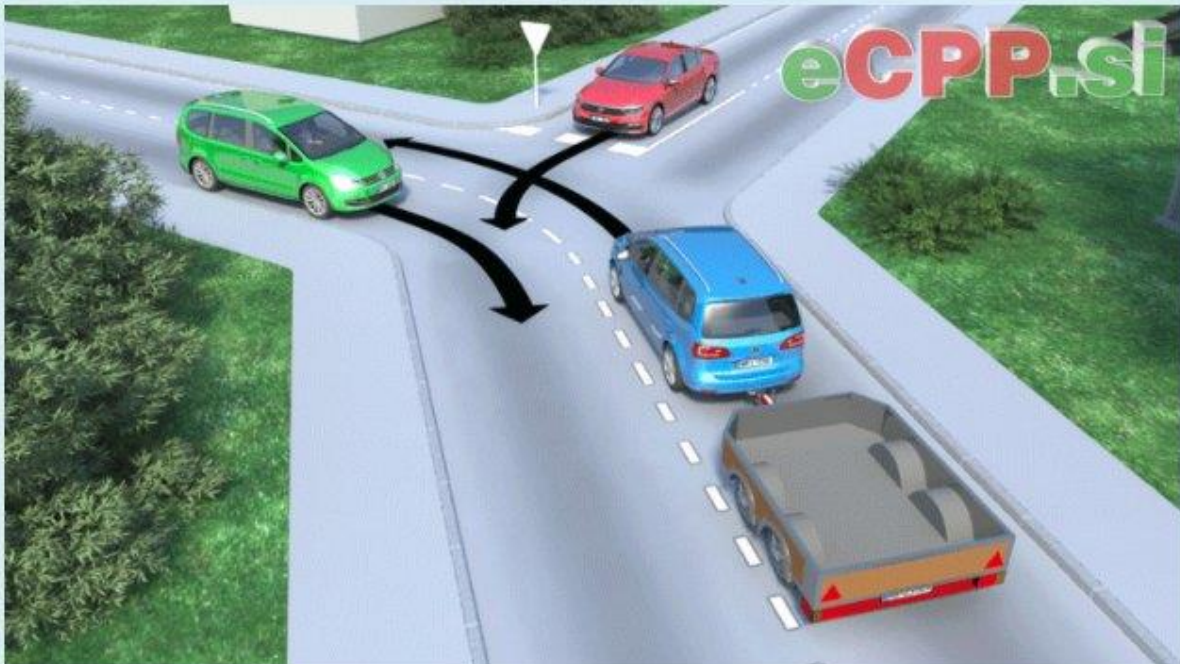

- Zeleni, rdeči, modri s priklopnim vozilom.
- Kot prvi modri s priklopnim vozilom in zeleni istočasno, šele nato rdeči. ✓
- Rdeči, nato istočasno zeleni in modri s priklopnim vozilom.

Pravilen odgovor je: Kot prvi modri s priklopnim vozilom in zeleni istočasno, šele nato rdeči.



Kakšno je pravilno ravnanje voznika modrega osebnega avtomobila? (  Poglej lekcijo)



- Poveča hitrost vožnje, prehiti kolesarja in še pred njim zavije na desno.
- Zmanjša hitrost, vozi za kolesarjem in nato zavije. ✓
- Z nezmanjšano hitrostjo nadaljuje vožnjo in ko je ob kolesarju, zmanjša hitrost ter zavije.

Pravilen odgovor je: Zmanjša hitrost, vozi za kolesarjem in nato zavije.

Kakšno je pravilno ravnanje voznika modrega osebnega avtomobila? (  Poglej lekcijo)

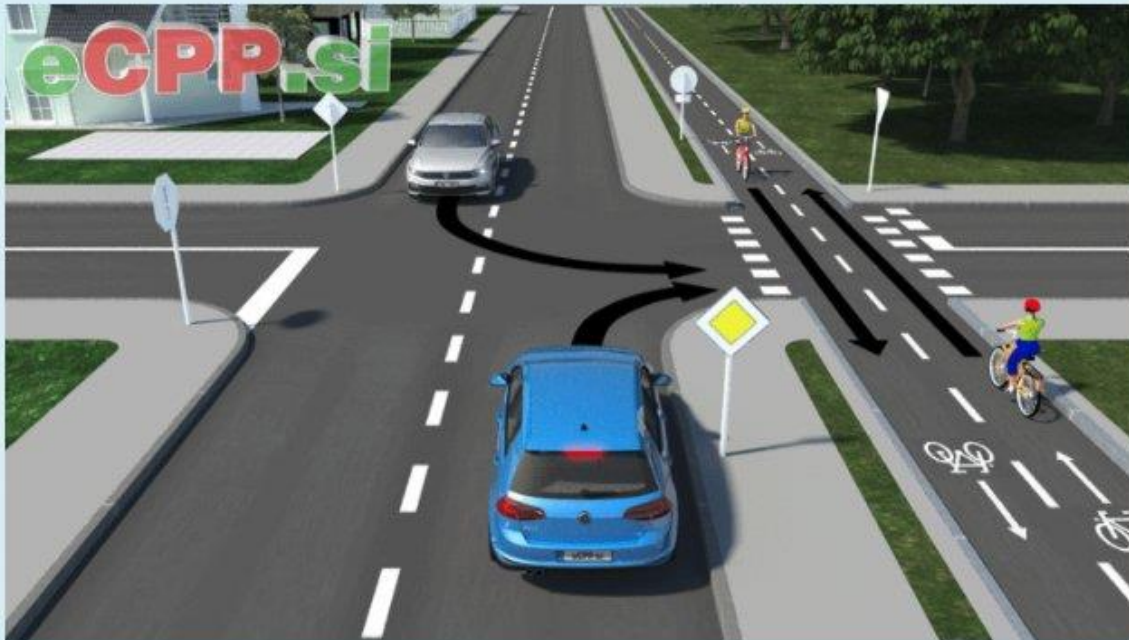

- Kot prvi prevozi križišče.
- Ustavi pred prehodom za kolesarje. Šele, ko prečkata križišče oba kolesarja, nadaljuje vožnjo.
- Kot zadnji prevozi križišče, ker imajo prednost pred njim vsi udeleženci na križišču.

Pravilen odgovor je: Ustavi pred prehodom za kolesarje. Šele, ko prečkata križišče oba kolesarja, nadaljuje vožnjo.

Kako boste ravnali na prikazanem križišču, kjer želite zaviti na desno? (📖 Poglej lekcijo)



- Počakam, da osebni avtomobil zavije in nato še pred kolesarjema zavijem.
- Pred prehodom za kolesarje ustavim in počakam oba kolesarja, nato zavijem. ✓
- Ker sem na prednostni cesti, zavijem pred osebnim avtomobilom in obema kolesarjema.

Pravilen odgovor je: Pred prehodom za kolesarje ustavim in počakam oba kolesarja, nato zavijem.

Kako boste ravnali na prikazanem križišču, kjer želite zaviti na desno? (  Poglej lekcijo)



- Zmanjšam hitrost vožnje, zavijem in ustavim pred prehodom za kolesarje ter pustim pešca mimo. ✓
- Ker je pešec šele stopil na prehod, prevozim križišče brez ustavitve, saj sem na prednostni cesti.
- Ker ima voznik rdečega osebnega avtomobila prednost, ustavim pred križiščem.

Pravilen odgovor je: Zmanjšam hitrost vožnje, zavijem in ustavim pred prehodom za kolesarje ter pustim pešca mimo.

Označite vrstni red, po katerem boste udeleženci cestnega prometa prevozili križišče. (📖 Poglej lekcijo)

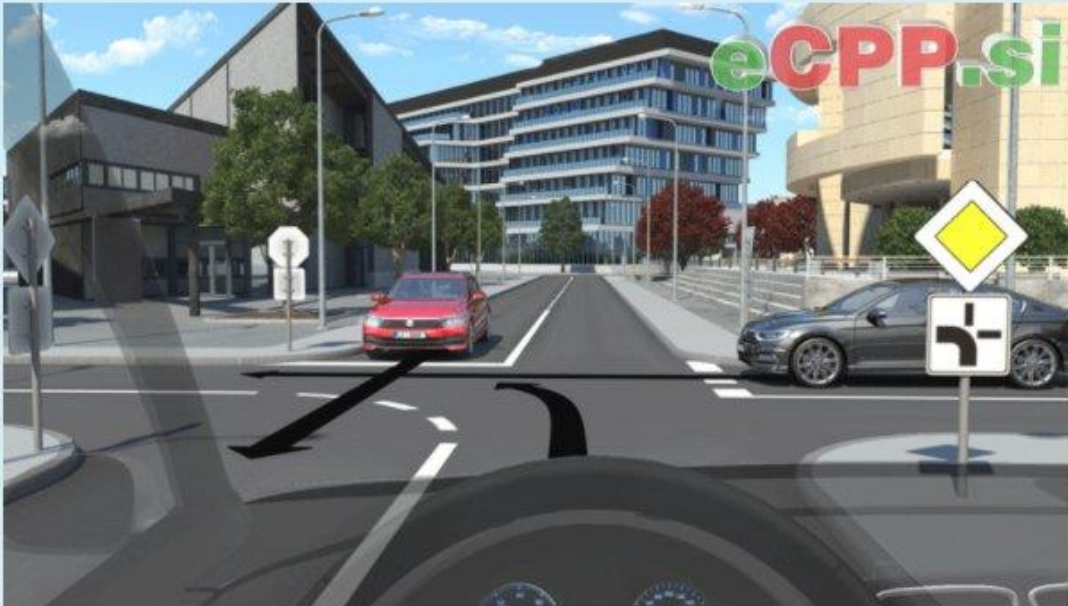

- Kot prvi jaz, nato voznik sivega, kot zadnji voznik rdečega osebnega avtomobila.
- Kot prvi voznik rdečega, nato voznik sivega osebnega avtomobila, kot zadnji jaz.
- Kot prvi jaz, nato voznik rdečega, kot zadnji voznik sivega osebnega avtomobila. ✓

Pravilen odgovor je: Kot prvi jaz, nato voznik rdečega, kot zadnji voznik sivega osebnega avtomobila.

Približujete se prikazanem križišču. Kdaj ga boste prevozili? (📖 Poglej lekcijo)



- Prevozil ga bom pred obema voziloma, saj sem na prednostni cesti. ✓
- Prevozil ga bom za tovornim vozilom, saj moram upoštevati njegovo prednost zaradi pravila srečanja.
- Prevozil ga bom za rdečim vozilom, saj med nama velja desno pravilo.

Pravilen odgovor je: Prevozil ga bom pred obema voziloma, saj sem na prednostni cesti.

Kako boste ravnali, ko se približujete križišču, ki je prikazano na sliki? (  Pogledaj lekcijo)



- Pred križiščem ustavim in počakam, da obe vozili odpeljeta.
- Ustavim zaradi osebnega avtomobila, saj med nama velja desno pravilo in ima prednost pred mano.
- Vožnjo nadaljujem, ker proti križišču peljem po prednostni cesti. ✓

Pravilen odgovor je: Vožnjo nadaljujem, ker proti križišču peljem po prednostni cesti.

Označite, ali med katerimi od vozil na prikazanem križišču, velja desno pravilo. (📖 Poglej lekcijo)

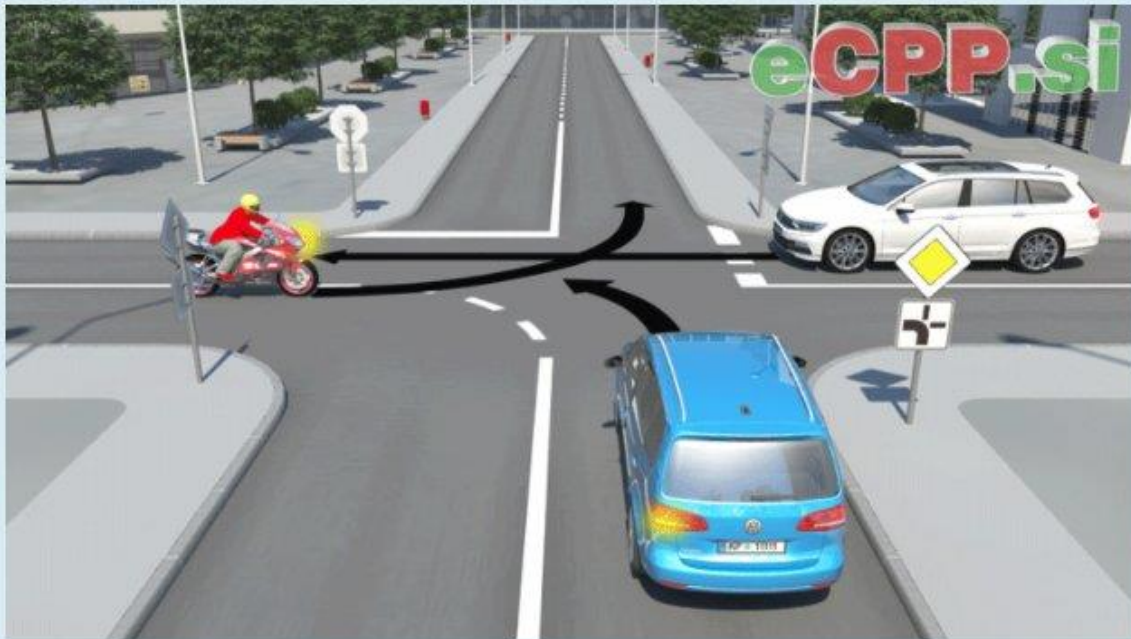

- Da, desno pravilo velja med modrim osebnim avtomobilom in motornim kolesom. ✓
- Da, desno pravilo velja med belim osebnim avtomobilom in modrim osebnim avtomobilom.
- Ne, na tem križišču se desno pravilo ne uporablja.
- Da, desno pravilo velja med motornim kolesom in belim osebnim avtomobilom.

Pravilen odgovor je: Da, desno pravilo velja med modrim osebnim avtomobilom in motornim kolesom.



Označite vrstni red, po katerem boste udeleženci cestnega prometa prevozili križišče. (📖 Poglej lekcijo)



- Jaz, voznik rdečega, voznik belega osebnega avtomobila. ✓
- Voznik rdečega, voznik belega osebnega avtomobila, jaz.
- Jaz, voznik belega, voznik rdečega osebnega avtomobila.
- Voznik belega osebnega avtomobila, jaz, voznik rdečega osebnega avtomobila.

Pravilen odgovor je: Jaz, voznik rdečega, voznik belega osebnega avtomobila.

Označite vrstni red, po katerem boste udeleženci cestnega prometa prevozili križišče. (  Poglej lekcijo)



- Prvo tovorno vozilo in jaz istočasno ter kot zadnji osebni avtomobil.
- Prvi osebni avtomobil, nato jaz in tovorno vozilo istočasno. ✓
- Prvo tovorno vozilo, nato osebni avtomobil in kot zadnji jaz.

Pravilen odgovor je: Prvi osebni avtomobil, nato jaz in tovorno vozilo istočasno.

Med katerimi vozili velja desno pravilo? (  Poglej lekcijo)

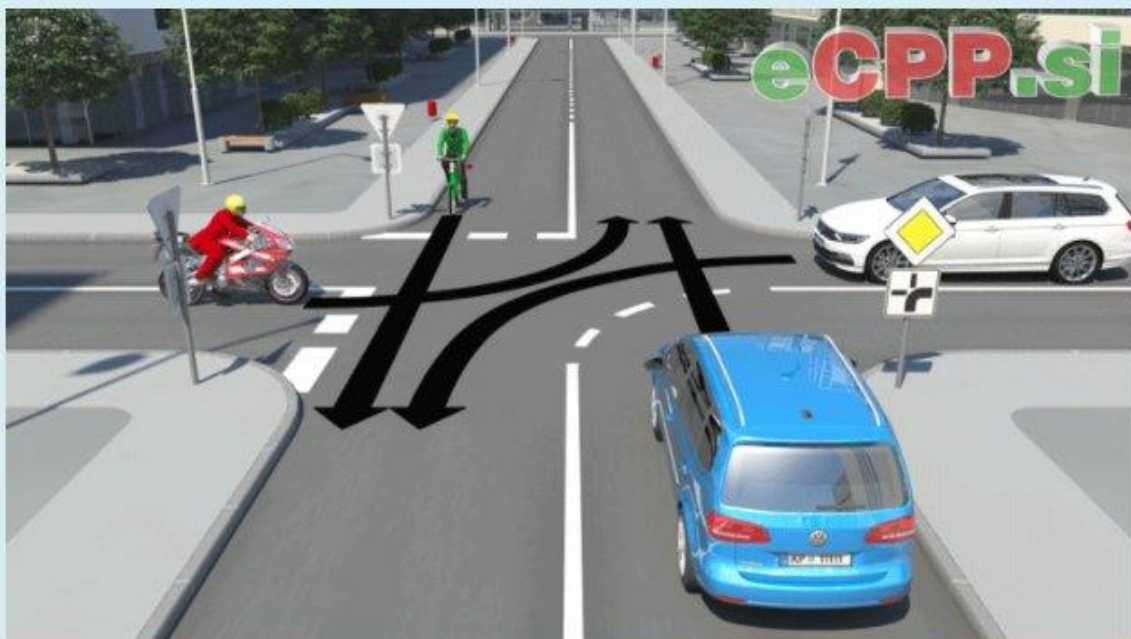

Pravilna sta dva odgovora ali več:

- Med belim osebnim avtomobilom in kolesom.
- Med motornim kolesom in kolesom. ✓
- Med motornim kolesom in modrim osebnim avtomobilom.
- Med belim osebnim avtomobilom in modrim osebnim avtomobilom. ✓

Pravilen odgovor je: Med belim osebnim avtomobilom in modrim osebnim avtomobilom., Med motornim kolesom in kolesom.

Označite vrstni red, po katerem bodo vozila prevozila križišče. (📖 Poglej lekcijo)

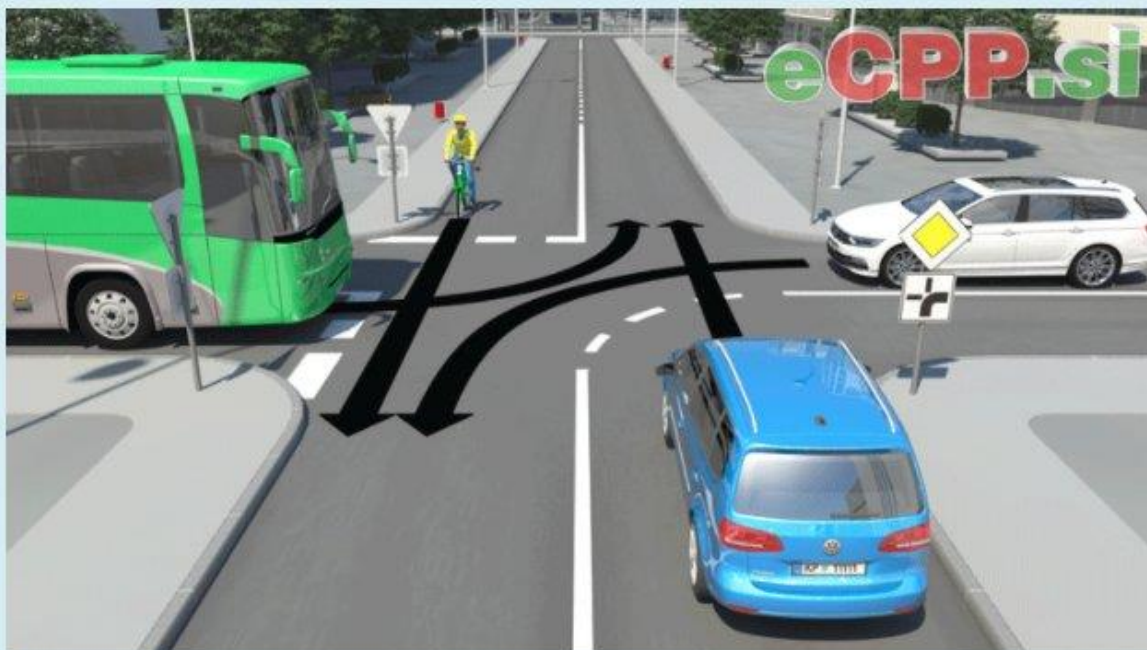

- Prvo kolo, modri osebni avtomobil, beli osebni avtomobil in kot zadnji avtobus.
- Prvi beli osebni avtomobil, kolo in modri osebni avtomobil istočasno in kot zadnji avtobus.
- Prvi beli osebni avtomobil, modri osebni avtomobil, avtobus in kot zadnje kolo. ✓
- Prvi avtobus, beli osebni avtomobil, nato kot zadnja istočasno kolo in modri osebni avtomobil.

Pravilen odgovor je: Prvi beli osebni avtomobil, modri osebni avtomobil, avtobus in kot zadnje kolo.

Označite, med katerimi vozili velja desno pravilo na prikazanem križišču? (  Poglej lekcijo)

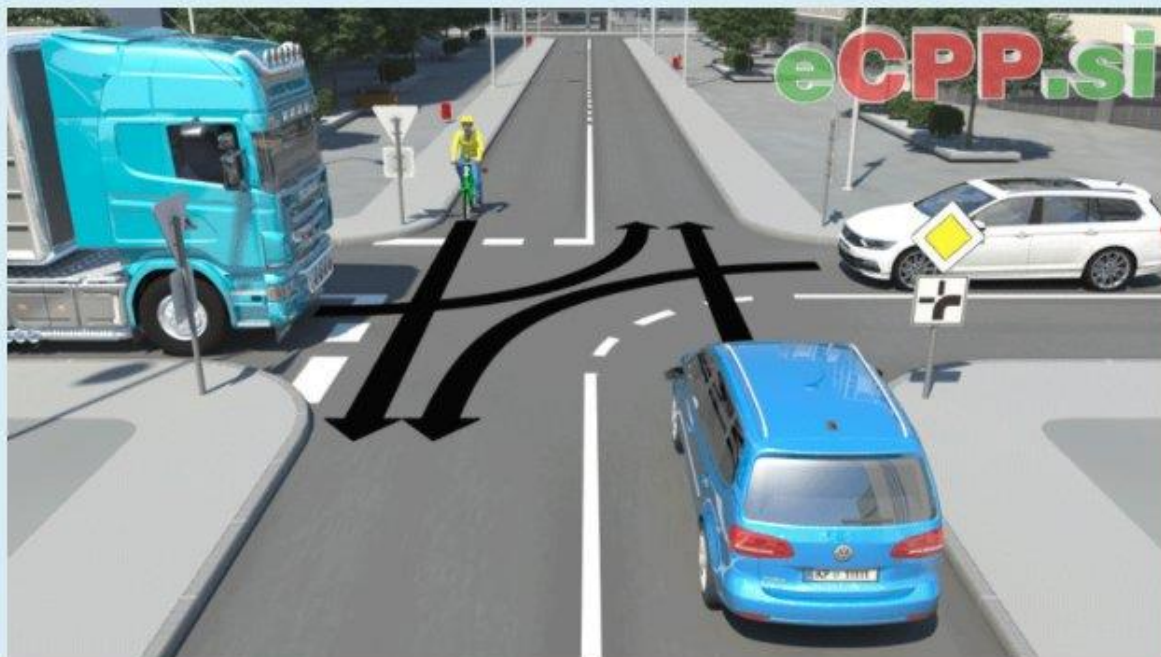

Pravilna sta dva odgovora ali več:

- Med belim osebnim avtomobilom in kolesom.
- Med tovornim vozilom in kolesom. ✓
- Med tovornim vozilom in modrim osebnim avtomobilom.
- Med osebima avtomobiloma. ✓

Pravilen odgovor je: Med osebima avtomobiloma., Med tovornim vozilom in kolesom.

Označite vrstni red, po katerem bodo vozila prevozila križišče. (📖 Poglej lekcijo)

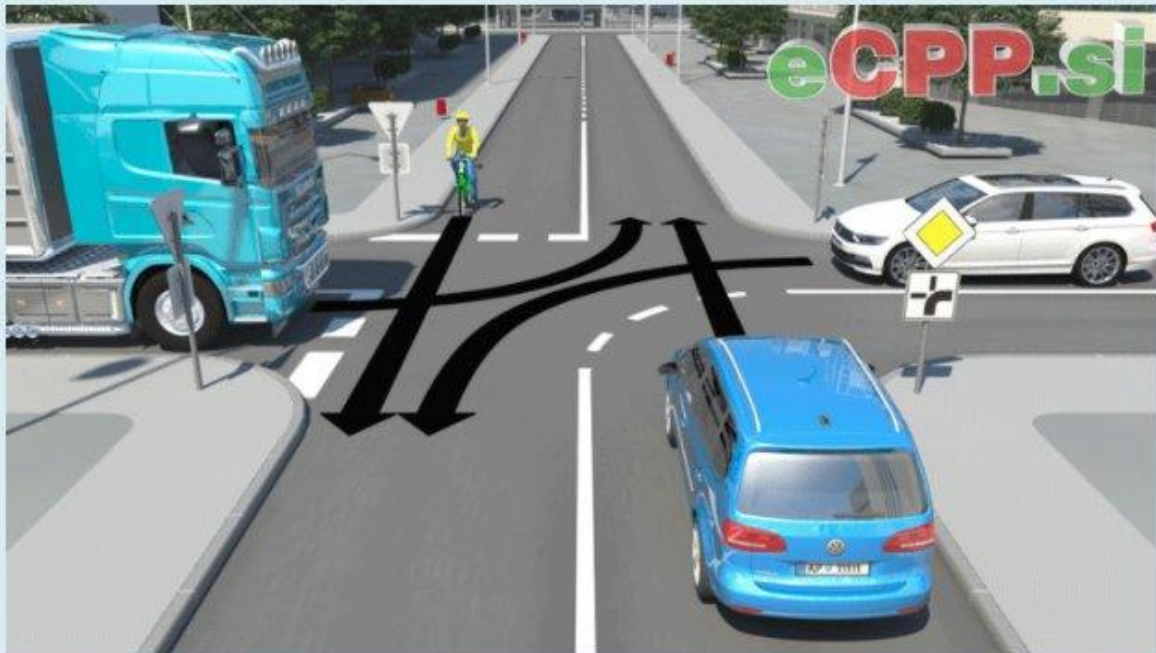

- Prvo tovorno vozilo, beli osebni avtomobil nato hkrati kolo in modri osebni avtomobil.
- Prvi beli osebni avtomobil, modri osebni avtomobil, tovorno vozilo in kot zadnje kolo. ✓
- Prvo kolo, modri osebni avtomobil, beli osebni avtomobil in kot zadnje tovorno vozilo.
- Prvi beli osebni avtomobil, hkrati kolo in modri osebni avtomobil in kot zadnje tovorno vozilo.

Pravilen odgovor je: Prvi beli osebni avtomobil, modri osebni avtomobil, tovorno vozilo in kot zadnje kolo.

Označite vrstni red, po katerem bodo vozila prevozila križišče. (📖 Poglej lekcijo)

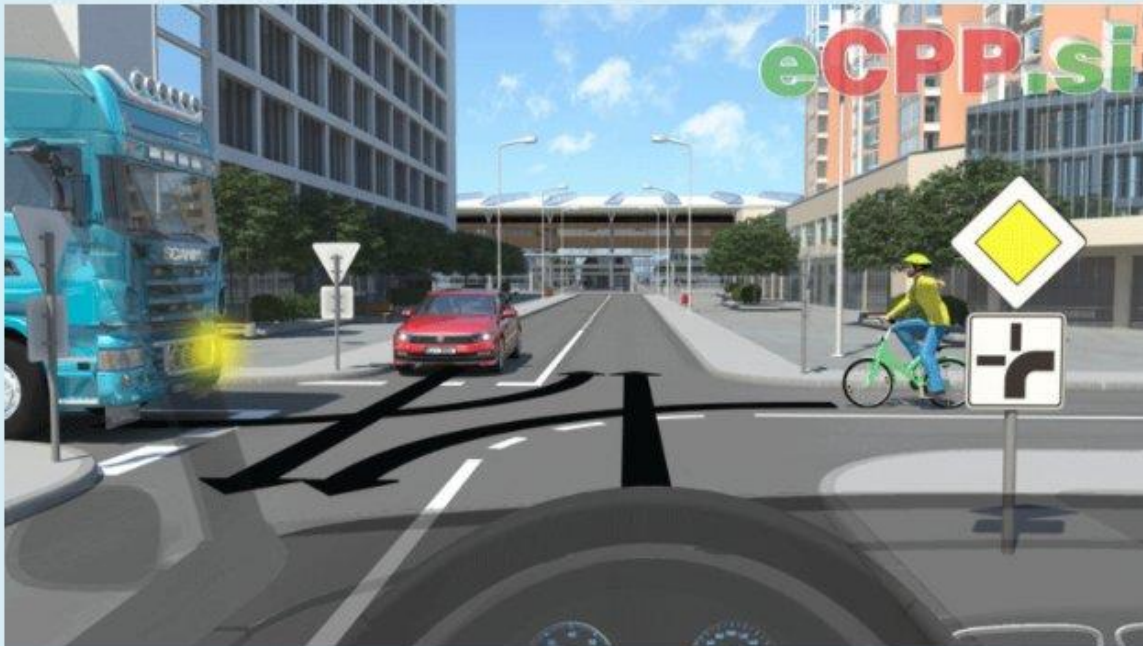

- Moje vozilo in osebni avtomobil hkrati ter nato hkrati tovorno vozilo in kolo.
- Prvo kolo, moje vozilo, osebni avtomobil in kot zadnje tovorno vozilo.
- Moje vozilo, kolo, tovorno vozilo, osebni avtomobil.
- Kolo, moje vozilo, tovorno vozilo in kot zadnji osebni avtomobil. ✓

Pravilen odgovor je: Kolo, moje vozilo, tovorno vozilo in kot zadnji osebni avtomobil.

Označite, med katerimi vozili velja pravilo srečanja. (📖 Poglej lekcijo)

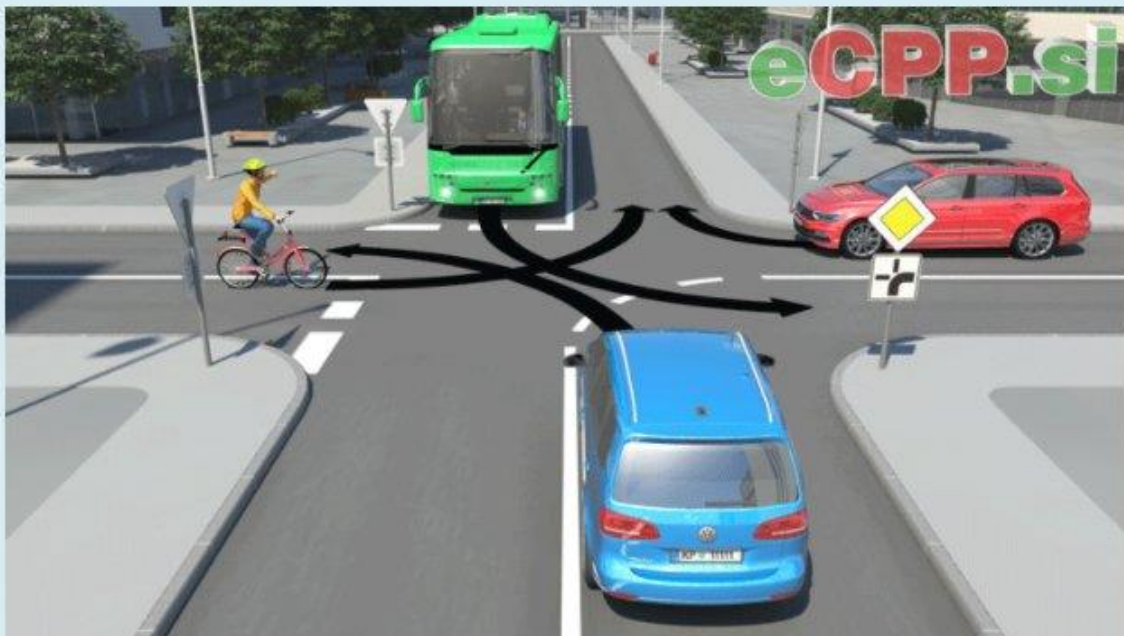

- Med avtobusom in modrim osebnim avtomobilom.
- Pravilo srečanja ne velja med nobenimi vozili. ✓
- Med rdečim osebnim avtomobilom in kolesom.

Pravilen odgovor je: Pravilo srečanja ne velja med nobenimi vozili.



Označite vrstni red, po katerem bodo vozila prevozila križišče. (📖 Poglej lekcijo)

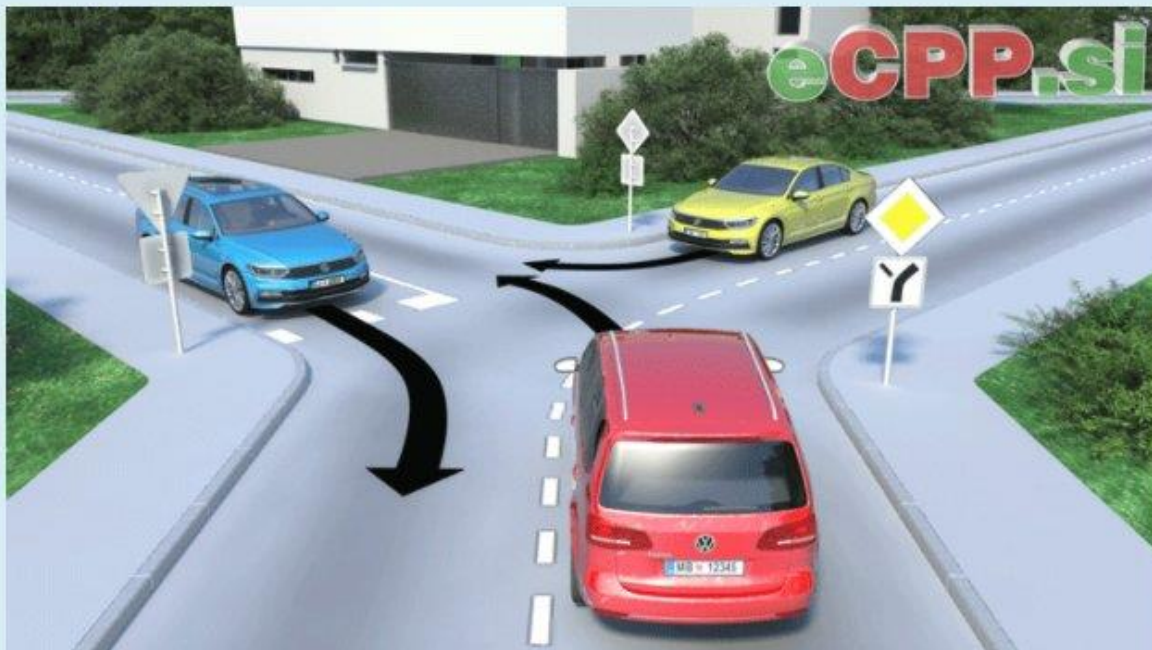

- Prvi modri osebni avtomobil, rdeči osebni avtomobil in kot zadnji rumeni osebni avtomobil.
- Rumeni in modri osebni avtomobil istočasno, nato rdeči osebni avtomobil. ✓
- Prvi rdeči in modri osebni avtomobil istočasno, nato rumeni osebni avtomobil.

Pravilen odgovor je: Rumeni in modri osebni avtomobil istočasno, nato rdeči osebni avtomobil.

Označite, med katerimi vozili velja desno pravilo. (📖 Poglej lekcijo)

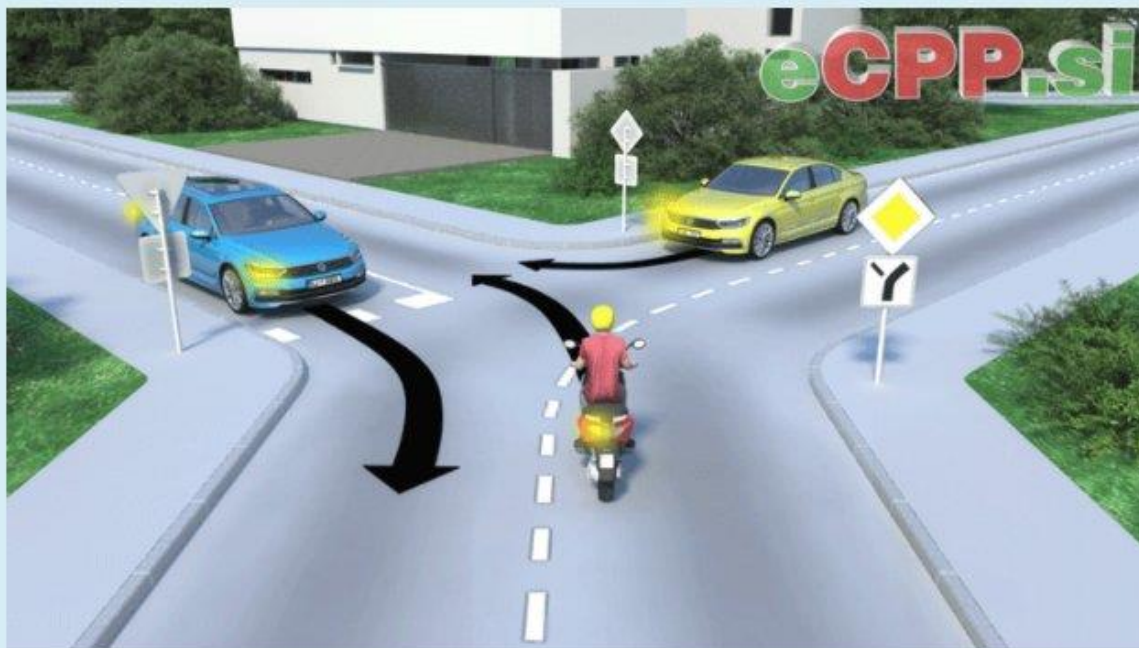

- Na prikazanem križišču ne velja desno pravilo.
- Velja med mopedom in rumenim osebnim avtomobilom. ✓
- Velja med osebniima avtomobiloma.
- Velja med modrim osebnim avtomobilom in mopedom.

Pravilen odgovor je: Velja med mopedom in rumenim osebnim avtomobilom.

Označite vrstni red, po katerem boste udeleženci cestnega prometa prevozili križišče. (📖 Poglej lekcijo)



- Prvi voznik rdečega osebnega avtomobila, nato jaz in voznik modrega osebnega avtomobila istočasno. ✓
- Prvi jaz, voznik rdečega in kot zadnji voznik modrega osebnega avtomobila.
- Prvi voznik modrega, voznik rdečega osebnega avtomobila in kot zadnji jaz.
- Prvi voznik rdečega, voznik modrega osebnega avtomobila in kot zadnji jaz.

Pravilen odgovor je: Prvi voznik rdečega osebnega avtomobila, nato jaz in voznik modrega osebnega avtomobila istočasno.

Označite, katero pravilo velja med vami in voznikom rdečega osebnega avtomobila. (📖 Poglej lekcijo)



- Med nama velja desno pravilo. ✓
- Med nama velja pravilo vožnje po prednostni cesti.
- Med nama velja dogovor o prednosti med udeleženci cestnega prometa.
- Med nama velja pravilo srečanja.

Pravilen odgovor je: Med nama velja desno pravilo.

Ali lahko z voznikom belega osebnega avtomobila istočasno prevozita križišče? (📖 Poglej lekcijo)



- Ne, ker vozim po neprednostni cesti.
- Da, križišče lahko prevoziva istočasno, saj nimava točke možnega trčenja. ✓

Pravilen odgovor je: Da, križišče lahko prevoziva istočasno, saj nimava točke možnega trčenja.

Označite kateri udeleženec cestnega prometa bo prvi prevozil prikazano križišče. (📖 Poglej lekcijo)



- Voznik rdečega osebnega avtomobila.
- Jaz.
- Voznik mopeda. ✓

Pravilen odgovor je: Voznik mopeda.

Kako boste ravnali na prikazanem križišču, kjer želite zaviti na levo? (📖 Poglej lekcijo)



- Kot drugi, za voznikom mopeda, prevozim križišče. ✓
- Pred obema voznikoma, kot prvi, prevozim križišče.
- Kot prva, istočasno z voznikom osebnega avtomobila, prevoziva križišče.

Pravilen odgovor je: Kot drugi, za voznikom mopeda, prevozim križišče.

Označite, ali med katerimi vozili velja desno pravilo na prikazanem križišču. (📖 Poglej lekcijo)



- Velja med menoj in rdečim osebnim avtomobilom.
- To pravilo na tem križišču ne velja.
- Velja med menoj in zelenim osebnim avtomobilom. ✓
- Velja med rdečim in zelenim osebnim avtomobilom.

Pravilen odgovor je: Velja med menoj in zelenim osebnim avtomobilom.



Označite vrstni red, po katerem boste udeleženci cestnega prometa prevozili križišče. (📖 Poglej lekcijo)



- Prvi voznik belega, nato voznik modrega osebnega avtomobila in kot zadnji jaz.
- Prvi voznik belega osebnega avtomobila, nato jaz in kot zadnji voznik modrega osebnega avtomobila.
- Prvi jaz, nato voznik modrega in kot zadnji voznik belega osebnega avtomobila. ✓
- Prvi voznik modrega, nato voznik belega osebnega avtomobila in kot zadnji jaz.

Pravilen odgovor je: Prvi jaz, nato voznik modrega in kot zadnji voznik belega osebnega avtomobila.

Označite vrstni red, po katerem boste udeleženci cestnega prometa prevozili križišče. (📖 Poglej lekcijo)



- Jaz, nato hkrati voznik modrega in belega osebnega avtomobila. ✓
- Voznik belega osebnega avtomobila, jaz, voznik modrega osebnega avtomobila.
- Voznik modrega in voznik belega osebnega avtomobila hkrati in kot zadnji jaz.
- Voznik belega, voznik modrega osebnega avtomobila, jaz.

Pravilen odgovor je: Jaz, nato hkrati voznik modrega in belega osebnega avtomobila.

Označite vrstni red, po katerem bodo vozila prevozila križišče. (📖 Poglej lekcijo)

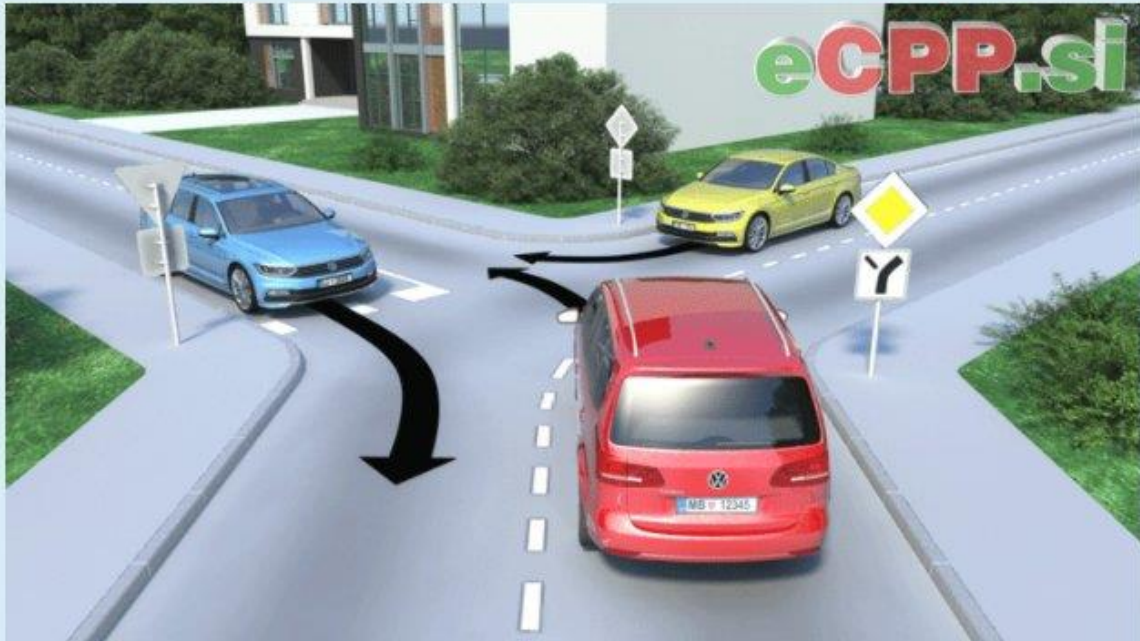

- Kot prva rumeni in modri osebni avtomobil hkrati, nato rdeči osebni avtomobil. ✓
- Kot prvi rdeči osebni avtomobil, nato rumeni in modri osebni avtomobil hkrati.
- Kot prvi modri osebni avtomobil, nato rdeči osebni avtomobil in kot zadnji rumeni osebni avtomobil.

Pravilen odgovor je: Kot prva rumeni in modri osebni avtomobil hkrati, nato rdeči osebni avtomobil.

Označite vrstni red, po katerem boste udeleženci cestnega prometa prevozili križišče. (📖 Poglej lekcijo)



- Kot prvi voznik belega osebnega avtomobila, jaz, voznik modrega osebnega avtomobila.
- Kot prva voznik modrega in voznik belega osebnega avtomobila hkrati, nato jaz. ✓
- Kot prvi voznik modrega osebnega avtomobila, jaz, voznik belega osebnega avtomobila.

Pravilen odgovor je: Kot prva voznik modrega in voznik belega osebnega avtomobila hkrati, nato jaz.

Označite vrstni red, po katerem boste udeleženci prevozili križišče. (📖 Poglej lekcijo)



- Osebni avtomobil in jaz istočasno, nato motorno kolo.
- Motorno kolo, jaz, osebni avtomobil.
- Osebni avtomobil, motorno kolo, jaz. ✓
- Motorno kolo, osebni avtomobil, jaz.

Pravilen odgovor je: Osebni avtomobil, motorno kolo, jaz.

Označite kateri udeleženec cestnega prometa bo prvi in kateri bo zadnji prevozil prikazano križišče.  
(📖 Poglej lekcijo)



- Kot prvi moped in kot zadnji osebni avtomobil.
- Kot prvi jaz in kot zadnji osebni avtomobil.
- Kot prvi osebni avtomobil in kot zadnji jaz. ✓
- Kot prvi jaz in kot zadnji moped.

Pravilen odgovor je: Kot prvi osebni avtomobil in kot zadnji jaz.

Označite vrstni red, po katerem boste udeleženci cestnega prometa prevozili križišče. (📖 Poglej lekcijo)



- Prvi jaz, voznik mopeda, voznik belega, kot zadnji voznik modrega osebnega avtomobila.
- Prvi voznik belega osebnega avtomobila, jaz, voznik mopeda, kot zadnji voznik modrega osebnega avtomobila.
- Prvi voznik mopeda, voznik modrega, voznik belega osebnega avtomobila, kot zadnji jaz.
- Prva voznika modrega in belega osebnega avtomobila hkrati, nato voznik mopeda in kot zadnji jaz. ✓

Pravilen odgovor je: Prva voznika modrega in belega osebnega avtomobila hkrati, nato voznik mopeda in kot zadnji jaz.

Katero vozilo ima prednost pred vami na prikazanem križišču? (📖 Poglej lekcijo)



- Prednost pred mano ima le moped.
- Prednost pred mano ima le avtobus.
- Prednost pred mano imata obe vozili. ✓

Pravilen odgovor je: Prednost pred mano imata obe vozili.



Označite vrstni red, po katerem boste udeleženci cestnega prometa prevozili križišče. (📖 Poglej lekcijo)



- Jaz, tovorno vozilo, moped.
- Moped, jaz, tovorno vozilo.
- Tovorno vozilo, moped, jaz. ✓

Pravilen odgovor je: Tovorno vozilo, moped, jaz.

Označite, kdo ima prednost pred vami na prikazanem križišču, kjer želite peljati naravnost. (  Poglej lekcijo)



- Prednost pred mano ima le motorno kolo.
- Prednost pred mano ima le osebni avtomobil.
- Prednost pred mano imata osebni avtomobil in motorno kolo. ✓

Pravilen odgovor je: Prednost pred mano imata osebni avtomobil in motorno kolo.

Označite, kdo in zakaj prvi prevozi prikazano križišče, kjer želite peljati naravnost. (  Pogledaj lekcijo)



- Kot prvi jaz, ker sem desni osebni avtomobilu in med nama velja desno pravilo.
- Kot prvi osebni avtomobil, ker je na prednostni cesti. ✓
- Kot prvo motorno kolo, ker je na moji desni in velja desno pravilo.

Pravilen odgovor je: Kot prvi osebni avtomobil, ker je na prednostni cesti.

Označite pravilni vrstni red vožnje čez prikazano križišče, kjer boste vozili naravnost. (📖 Poglej lekcijo)



- Motorno kolo, moje vozilo, osebni avtomobil, tovorno vozilo.
- Osebni avtomobil, tovorno vozilo, motorno kolo, moje vozilo. ✓
- Osebni avtomobil, moje vozilo, tovorno vozilo, motorno kolo.
- Moje vozilo, motorno kolo, tovorno vozilo, osebni avtomobil.

Pravilen odgovor je: Osebni avtomobil, tovorno vozilo, motorno kolo, moje vozilo.

Na prikazanem križišču velja desno pravilo, med: (📖 Poglej lekcijo)



Pravilna sta dva odgovora ali več:

- Motornim kolesom in tovornim vozilom.
- Motornim kolesom in mojim vozilom. ✓
- Tovornim vozilom in osebnim avtomobilom. ✓
- Osebnim avtomobilom in mojim vozilom.

Pravilen odgovor je: Motornim kolesom in mojim vozilom., Tovornim vozilom in osebnim avtomobilom.

Označite, ali med katerimi vozili na prikazanem križišču, velja desno pravilo. (📖 Poglej lekcijo)



- Da, med osebnim avtomobilom in motornim kolesom.
- Ne, na tem križišču desno pravilo ne velja.
- Da, med menoj in osebnim avtomobilom.
- Da, med menoj in motornim kolesom. ✓

Pravilen odgovor je: Da, med menoj in motornim kolesom.

Označite, ali med katerimi vozili na prikazanem križišču, nastopi pravilo srečanja. (📖 Poglej lekcijo)



- Da, pravilo srečanja velja med menoj in rdečim osebnim avtomobilom.
- Ne, na tem križišču ne velja pravilo srečanja. ✓
- Da, pravilo srečanja velja med menoj in modrim osebnim avtomobilom.
- Da, pravilo srečanja velja med rdečim osebnim avtomobilom in modrim osebnim avtomobilom.

Pravilen odgovor je: Ne, na tem križišču ne velja pravilo srečanja.

Kako boste ravnali, ko se približujete križišču, ki je prikazano na sliki? (📖 Poglej lekcijo)



- Zaradi desnega pravila, križišče prevozim kot drugi.
- Zaradi pravila srečanja, križišče prevozim kot prvi.
- Ker sem na neprednostni cesti, križišče prevozim kot zadnji. ✓

Pravilen odgovor je: Ker sem na neprednostni cesti, križišče prevozim kot zadnji.



Označite vrstni red, po katerem boste udeleženci zapeljali čez križišče. (📖 Poglej lekcijo)



- Modri osebni avtomobil, rdeči osebni avtomobil, moje vozilo.
- Moje vozilo, rdeči osebni avtomobil, modri osebni avtomobil.
- Rdeči osebni avtomobil, modri osebni avtomobila, moje vozilo. ✓

Pravilen odgovor je: Rdeči osebni avtomobil, modri osebni avtomobila, moje vozilo.

Po katerem vrstnem redu boste udeleženci cestnega prometa prevozili križišče? (📖 Poglej lekcijo)



- Prvi voznik rdečega, voznik modrega osebnega avtomobila, jaz in voznik belega osebnega avtomobila kot zadnji. ✓
- Prvi voznik modrega, voznik rdečega, voznik belega osebnega avtomobila in jaz kot zadnji.
- Prvi jaz, voznik modrega, voznik rdečega in voznik belega osebnega avtomobila kot zadnji.
- Prva voznik belega in voznik modrega osebnega avtomobila hkrati, jaz in voznik rdečega osebnega avtomobila kot zadnji.

Pravilen odgovor je: Prvi voznik rdečega, voznik modrega osebnega avtomobila, jaz in voznik belega osebnega avtomobila kot zadnji.

Kako boste ravnali na križišču, ko želite peljati naravnost? (📖 Poglej lekcijo)



- Kot zadnji prevozim križišče.
- Za obema osebnima avtomobiloma na prednostni cesti križišče prevozim kot tretji. ✓
- Za belim osebnim avtomobilom prevozim križišče kot drugi.

Pravilen odgovor je: Za obema osebnima avtomobiloma na prednostni cesti križišče prevozim kot tretji.

Kateri udeleženec cestnega prometa bo prvi in kdo bo zadnji prevozil prikazano križišče? (  Poglej lekcijo)



- Prvi avtobus, zadnji osebni avtomobil.
- Prvi jaz, zadnji osebni avtomobil.
- Prvi avtobus, zadnji jaz. ✓
- Prvi osebni avtomobil, zadnji avtobus.

Pravilen odgovor je: Prvi avtobus, zadnji jaz.

Označite, kateri je pravilni vrstni red vožnje čez križišče. (📖 Poglej lekcijo)



- Prvi avtobus, nato osebni avtomobil, zadnje moje vozilo. ✓
- Prvi avtobus, nato moje vozilo, zadnji osebni avtomobil.
- Prvi osebni avtomobil, nato avtobus, zadnje moje vozilo.

Pravilen odgovor je: Prvi avtobus, nato osebni avtomobil, zadnje moje vozilo.

Voznik traktorja bo prikazano križišče prevozil: (📖 Poglej lekcijo)



- Kot prvi, saj vozi po prednostni cesti.
- Kot drugi, saj ima moped, zaradi desnega pravila, prednost pred njim. ✓
- Kot zadnji.
- Za menoj.

Pravilen odgovor je: Kot drugi, saj ima moped, zaradi desnega pravila, prednost pred njim.

Označite vrstni red, po katerem boste udeleženci prevozili križišče. (📖 Poglej lekcijo)



- Moped, traktor, moje vozilo. ✓
- Moje vozilo, traktor, moped.
- Moped, moje vozilo, traktor.

Pravilen odgovor je: Moped, traktor, moje vozilo.

Voznik modrega osebnega avtomobila želi zapeljati na krožno križišče pred voznikom belega osebnega avtomobila. Ali sme? (📖 Poglej lekcijo)

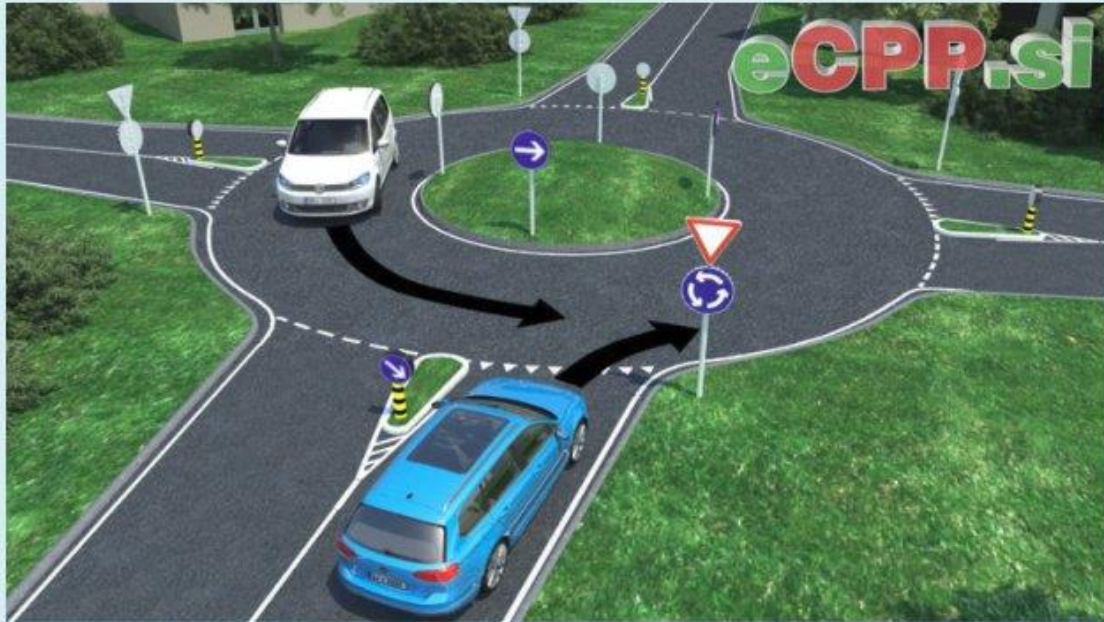

- Da, ker se vključuje na prednostno cesto.
- Ne. Voznik belega osebnega avtomobila ima prednost. ✓
- Da, ker med njima velja desno pravilo, ima prednost.

Pravilen odgovor je: Ne. Voznik belega osebnega avtomobila ima prednost.



Označite pravilne trditve, ki se nanašajo na voznika modrega osebnega avtomobila. (  Poglej lekcijo)



Pravilna sta dva odgovora ali več:

- V vsakem primeru mora ustaviti pred krožnim križiščem.
- Če je potrebno, ustavi pred krožnim križiščem. ✓
- Prednost pred njim imajo vsa vozila, ki že vozijo po krožnem križišču. ✓
- Pri zapuščanju krožnega križišča, mora pravočasno (ne prehitro in ne prepozno) vklopiti desne utripalke. ✓

Pravilen odgovor je: Če je potrebno, ustavi pred krožnim križiščem., Prednost pred njim imajo vsa vozila, ki že vozijo po krožnem križišču., Pri zapuščanju krožnega križišča, mora pravočasno (ne prehitro in ne prepozno) vklopiti desne utripalke.

Označite pravilne trditve za prikazano krožno križišče. (📖 Poglej lekcijo)



Pravilna sta dva odgovora ali več:

- Pred mano ima prednost voznik modrega osebnega avtomobila. ✓
- Preden bom zapustil krožno križišče, bom pravočasno (ne prehitro in ne prepozno) vklopil desne utripalke. ✓
- V vsakem primeru ustavim pred krožnim križiščem.
- Zaradi desnega pravila imam prednost pred voznikom modrega osebnega avtomobila.

Pravilen odgovor je: Preden bom zapustil krožno križišče, bom pravočasno (ne prehitro in ne prepozno) vklopil desne utripalke., Pred mano ima prednost voznik modrega osebnega avtomobila.

Označite pravilne trditve za prikazano krožno križišče. (📖 Poglej lekcijo)



Pravilna sta dva odgovora ali več:

- Če je potrebno, ustavim pred krožnim križiščem. ✓
- Pred mano ima prednost modri osebni avtomobil. ✓
- Ko se vključujem na krožno križišče, vklopim leve utripalke.
- Med menoj in voznikom modrega osebnega avtomobila velja desno pravilo, zato imam prednost.

Pravilen odgovor je: Pred mano ima prednost modri osebni avtomobil., Če je potrebno, ustavim pred krožnim križiščem.

Ali morate počakati modri osebni avtomobil v situaciji, ki jo prikazuje slika? (📖 Poglej lekcijo)



- Da, saj je modri osebni avtomobil že na krožnem križišču in zaradi tega ima prednost pred menoj. ✓
- Ne, saj med nama velja desno pravilo in zaradi tega imam prednost jaz.

Pravilen odgovor je: Da, saj je modri osebni avtomobil že na krožnem križišču in zaradi tega ima prednost pred menoj.

Ali ima voznik osebnega avtomobila prednost pred voznikom mopeda v situaciji, ki je prikazana na sliki? (  Poglej lekcijo)

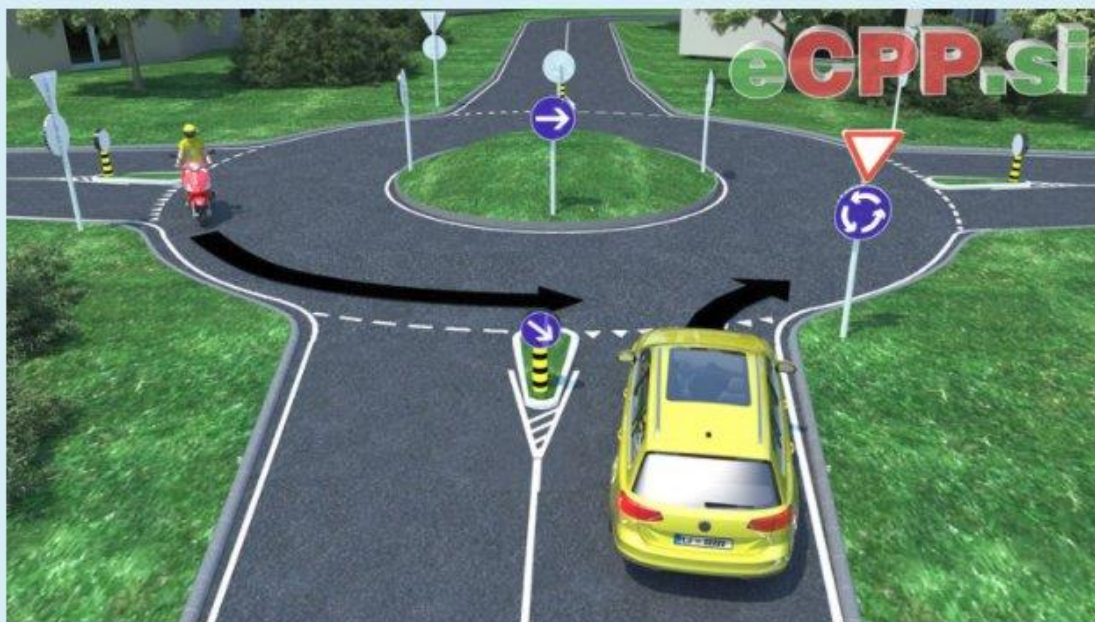

- Ne, nima prednosti; ima jo voznik mopeda. ✓
- Da. Voznik osebnega avtomobila je desni vozniku mopeda.
- Da. Enosledna vozila na takih krožnih križiščih namreč nimajo prednosti.
- Da. Cesta po kateri vozi je namreč na križišču prednostna.

Pravilen odgovor je: Ne, nima prednosti; ima jo voznik mopeda.

Voznik motornega kolesa že vozi po krožnem križišču. Ali ima prednost pred osebnim avtomobilom?  
(  Poglej lekcijo)

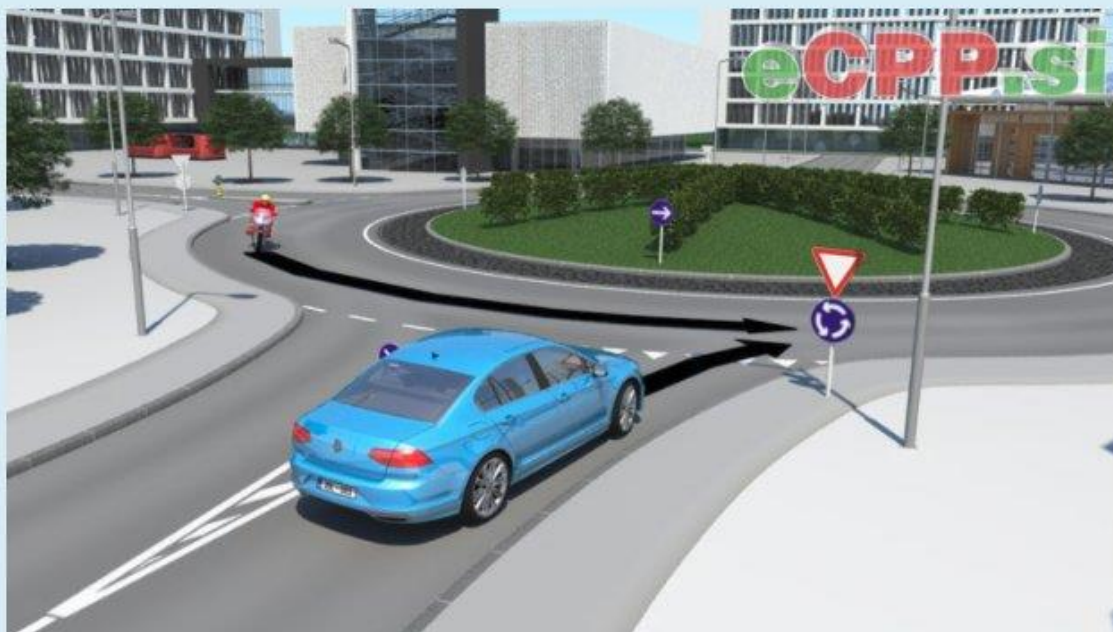

- Da. Voznik motornega kolesa je bistveno hitrejši od voznika osebnega avtomobila.
- Ne. Med njima velja desno previlo.
- Da. Vozila, ki že vozijo po krožnem križišču, imajo prednost pred vozili, ki se želijo vključiti. ✓
- Ne. Enosledna vozila nimajo prednosti na krožnih križiščih.

Pravilen odgovor je: Da. Vozila, ki že vozijo po krožnem križišču, imajo prednost pred vozili, ki se želijo vključiti.

Ali sme beli osebni avtomobil nadaljevati vožnjo, kot je prikazano na sliki? (📖 Poglej lekcijo)

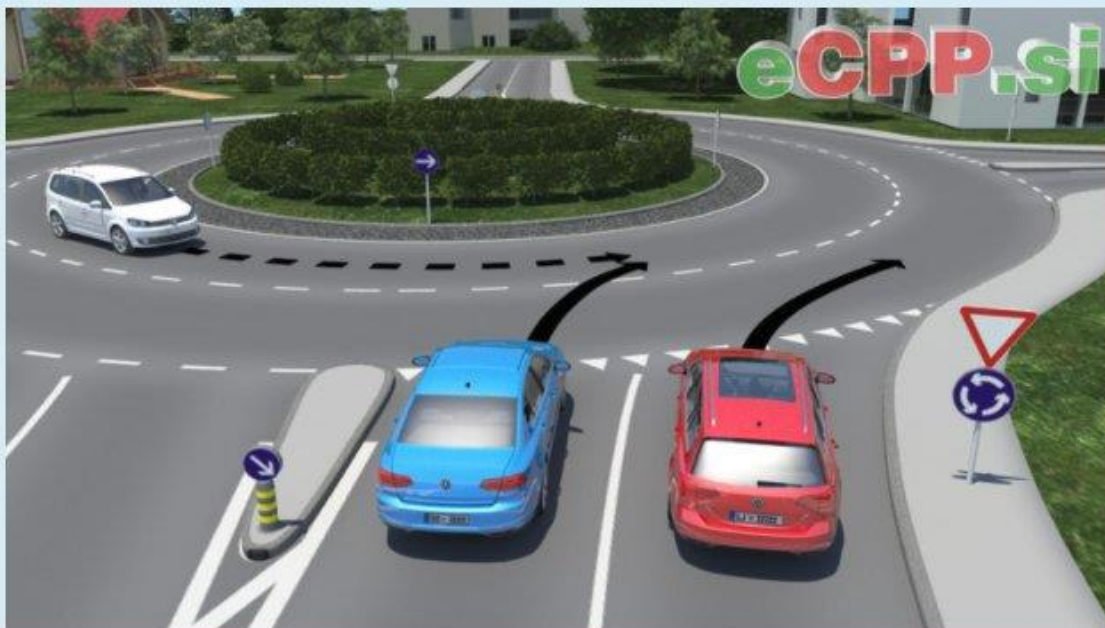

- Da. Ker vozi po krožnem križišču, ima prednost. ✓
- Ne. Ustaviti mora in vozniku modrega osebnega avtomobila omogočiti vključevanje na krožno križišče.
- Da. Zmanjšati pa mora hitrost tako, da se modri osebni avtomobil lahko pred njim varno vključi na krožno križišče.

Pravilen odgovor je: Da. Ker vozi po krožnem križišču, ima prednost.

Ali ima katero vozilo na desni strani krožnega križišča prednost pred vami? (  Poglej lekcijo)



- Da, obe vozili.
- Ne, nobeno vozilo. ✓
- Da, samo rdeče vozilo.
- Da, samo modro vozilo.

Pravilen odgovor je: Ne, nobeno vozilo.



Vozite na krožnem križišču. Ali se lahko v prikazanem primeru voznik modrega osebnega avtomobila vključi pred vami? (  Poglej lekcijo)



- Da, saj ima zaradi desnega pravila prednost pred menoj.
- Ne, ker že vozim po krožnem križišču, imam prednost pred njim, zato mora počakati. ✓

Pravilen odgovor je: Ne, ker že vozim po krožnem križišču, imam prednost pred njim, zato mora počakati.

Vozite na krožnem križišču. Ali se lahko v prikazanem primeru voznik rdečega osebnega avtomobila vključi pred vami? (  Poglej lekcijo)



- Ne. Pred vključevanjem mora pustiti mimo vsa vozila, ki so na krožnem križišču.
- Da. Med nama ni točke možnega trčenja, saj se najine poti ne križajo. ✓
- Da. Ker je na moji desni, nastopi med nama desno pravilo.

Pravilen odgovor je: Da. Med nama ni točke možnega trčenja, saj se najine poti ne križajo.

Označite pravilno ravnanje voznika modrega osebnega avtomobila. (📖 Poglej lekcijo)

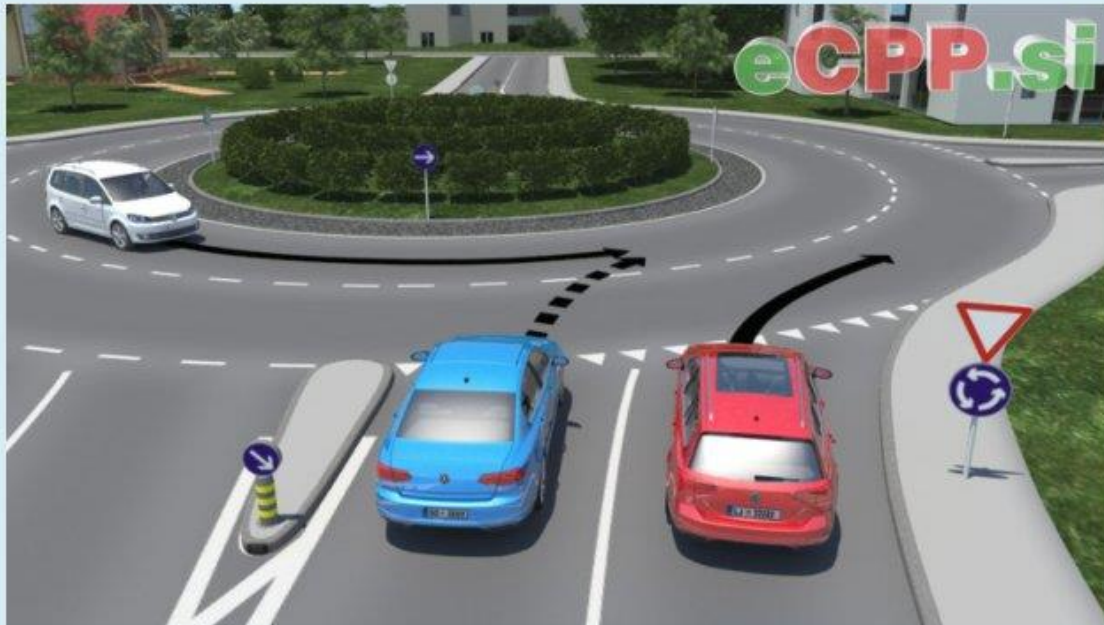

- Pred križiščem počaka beli osebni avtomobil. ✓
- Zapeljati mora na zunanji prometni pas krožnega križišča, ker je notranji prometni pas zaseden.
- Ker velja desno pravilo, zapelje na krožno križišče pred belim osebnim avtomobilom.

Pravilen odgovor je: Pred križiščem počaka beli osebni avtomobil.

Ali je ravnanje voznika belega osebnega avtomobila, ki bo zapustil krožno križišče na naslednjem izvozu, pravilno? (  Poglej lekcijo)

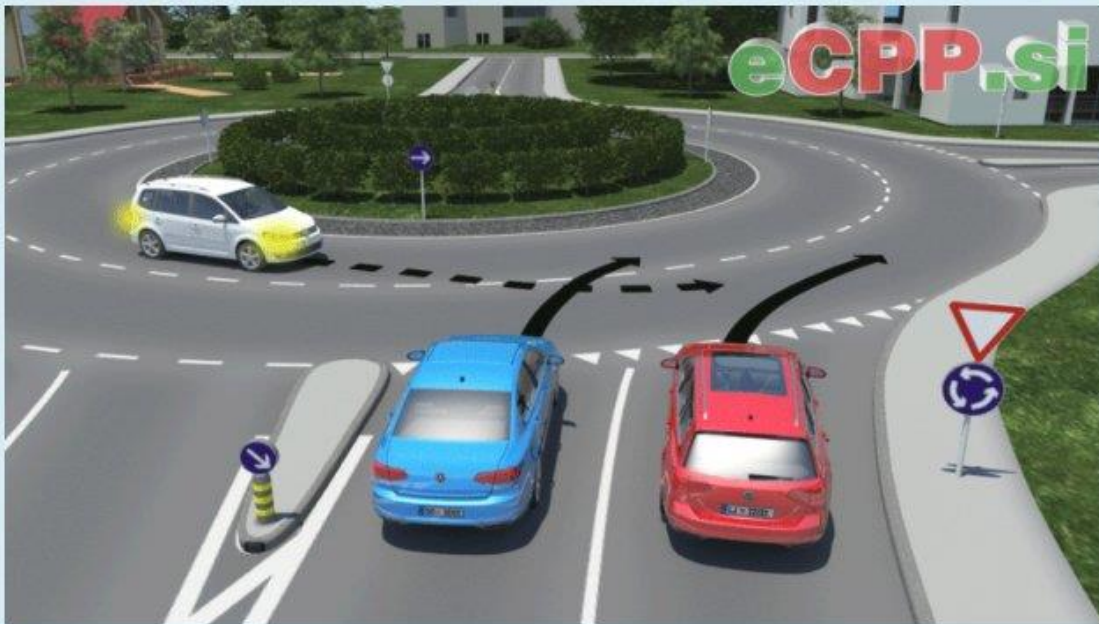

- Da, pod pogojem da ustavi na notranjem prometnem pasu in tako omogoči vključitev obema voziloma.
- Da, ker se mora na zunanji prometni pas razvrstiti pravočasno. ✓
- Ne, ker predstavlja oviro za tiste, ki se vključujejo na krožno križišče.
- Ne, ker se na krožnih križiščih ne sme menjavati prometnih pasov.

Pravilen odgovor je: Da, ker se mora na zunanji prometni pas razvrstiti pravočasno.

Voznik belega osebnega avtomobila je vklopil desne utripalke, ker želi menjati prometni pas. Ali lahko osebna avtomobila zapeljeta na križišče, kot je prikazano na sliki? (📖 Poglej lekcijo)

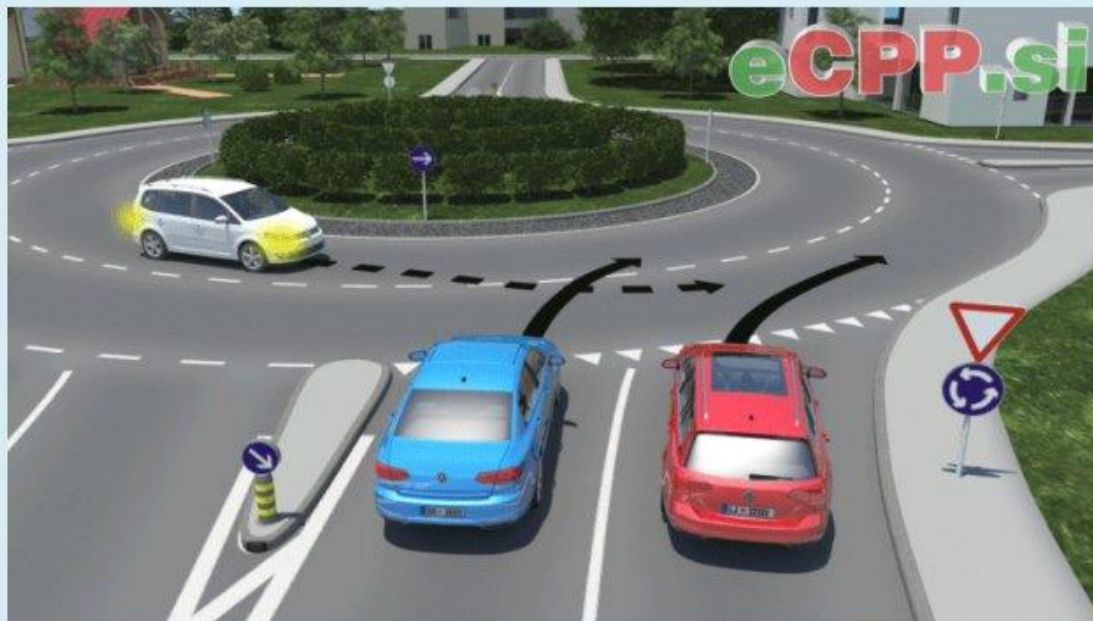

- Da, vendar le oba hkrati.
- Da, vendar samo modri osebni avtomobil.
- Da, vendar samo rdeči osebni avtomobil.
- Ne, saj bi s tem zaprla pot vozniku belega osebnega avtomobila. ✓

Pravilen odgovor je: Ne, saj bi s tem zaprla pot vozniku belega osebnega avtomobila.

Zapustiti želite krožno križišče. V desnem zunanem vzratnem ogledalu opazite vozilo, ki vozi po zunanjem prometnem pasu. Kako ravnate? (📖 Poglej lekcijo)



- Pospešim in na izvoz s krožnega križišča zapeljem pred rdečim osebnim avtomobilom.
- Ker ima rdeči osebni avtomobil prednost, ustavim na svojem prometnem pasu in krožno križišče zapustim za njim.
- Ker ne morem varno zapeljati na zunanji prometni pas, odpeljem še en krog. ✓

Pravilen odgovor je: Ker ne morem varno zapeljati na zunanji prometni pas, odpeljem še en krog.

Označite pravilno ravnanje ob zapuščanju krožnega križišča, ko v desnem zunanjem vzratnem ogledalu opazite vozilo, ki vozi po zunanjem prometnem pasu. (  Poglej lekcijo)



- Ker zaradi rdečega vozila zapuščanje ni varno, odpeljem še en krog. ✓
- Ustavim, in šele ko rdeči osebni avtomobil odpelje mimo, zapustim krožno križišče.
- Z roko nakažem vozniku rdečega osebnega avtomobila, da me spusti predse.
- Povečam hitrost in pred rdečim osebnim avtomobilom zapeljem na izvoz.

Pravilen odgovor je: Ker zaradi rdečega vozila zapuščanje ni varno, odpeljem še en krog.

Voznik modrega osebnega avtomobila želi zapustiti krožno križišče, kot je prikazano na sliki. Kako ravna? (  Poglej lekcijo)

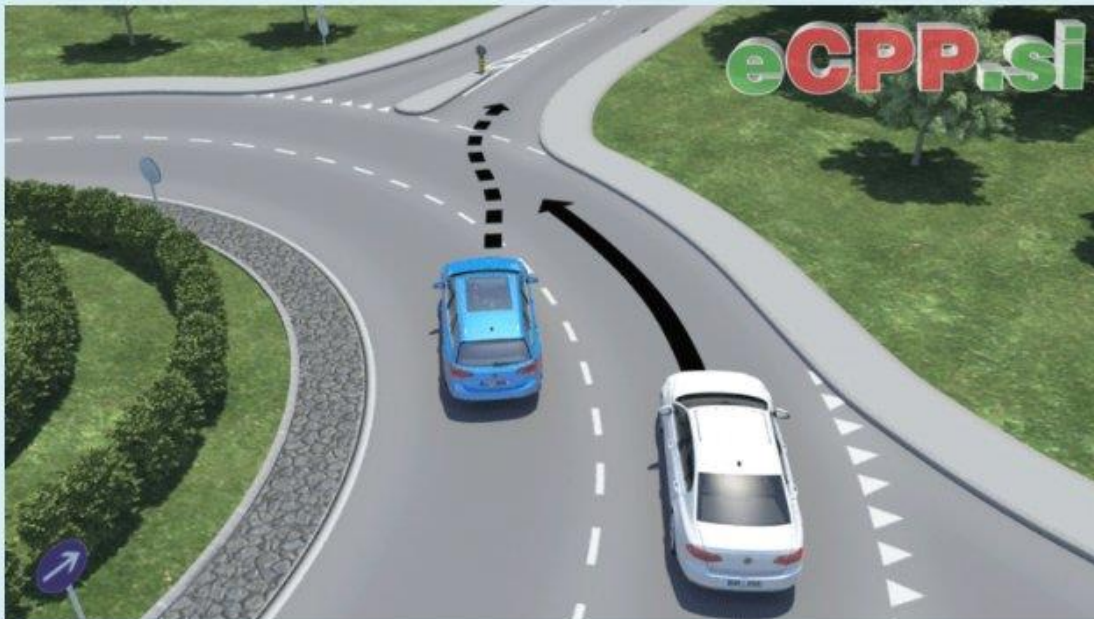

- Pospeši in na izvoz s krožnega križišča zapelje pred belim osebnim avtomobilom.
- Ker ne more varno zapeljati na izvoz s krožnega križišča, odpelje še en krog. ✓
- Na tem prometnem pasu zmanjša hitrost in počasi vozi tako dolgo, da beli osebni avtomobil odpelje mimo.
- Ustavi na tem prometnem pasu in zapusti krožno križišče, ko beli osebni avtomobil odpelje mimo.

Pravilen odgovor je: Ker ne more varno zapeljati na izvoz s krožnega križišča, odpelje še en krog.



Ali sme voznik modrega osebnega avtomobila zapeljati pred beli osebni avtomobil, kot je prikazano na sliki? (📖 Poglej lekcijo)



- Ne, ker je beli osebni avtomobil na njegovi desni in zaradi tega med njima nastopi desno pravilo.
- Da, saj mora voznik belega osebnega avtomobila zmanjšati hitrost in vozniku modrega osebnega avtomobila omogočiti izključevanje.
- Ne, ker bi s takšnim ravnanjem zaprl pot belemu osebneemu avtomobilu in tako povzročil zelo nevarno situacijo. ✓

Pravilen odgovor je: Ne, ker bi s takšnim ravnanjem zaprl pot belemu osebneemu avtomobilu in tako povzročil zelo nevarno situacijo.

Kateri osebni avtomobil na prikazanem krožnem križišču vozi napačno? (  Poglej lekcijo)

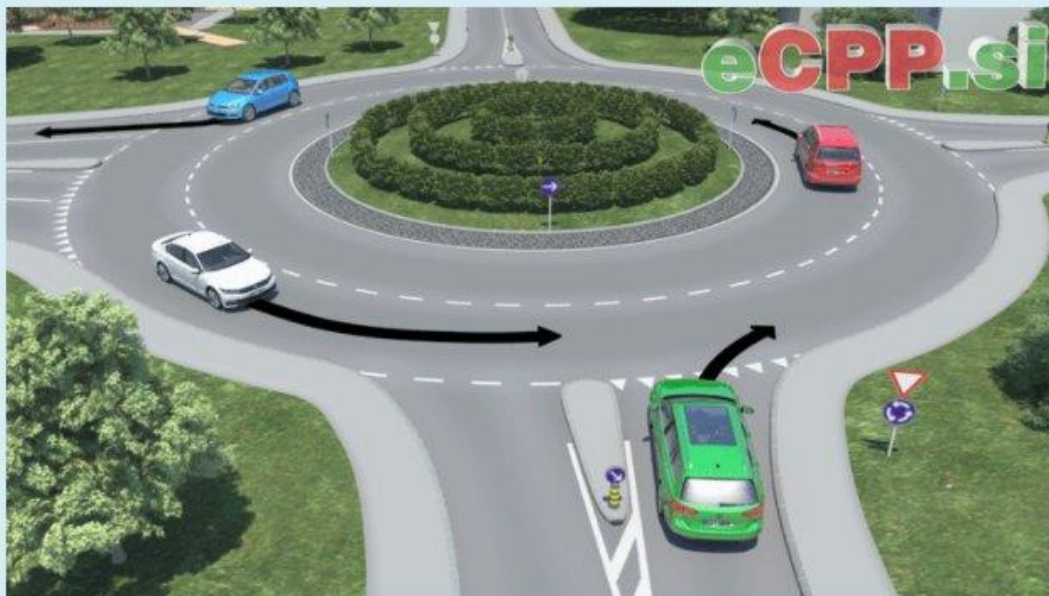

- Beli osebni avtomobil. ✓
- Rdeči osebni avtomobil.
- Modri osebni avtomobil.

Pravilen odgovor je: Beli osebni avtomobil.

Voznik rdečega osebnega avtomobila vozi po notranjem pasu krožnega križišča, kot je prikazano na sliki. Ali ravna pravilno? (  Poglej lekcijo)

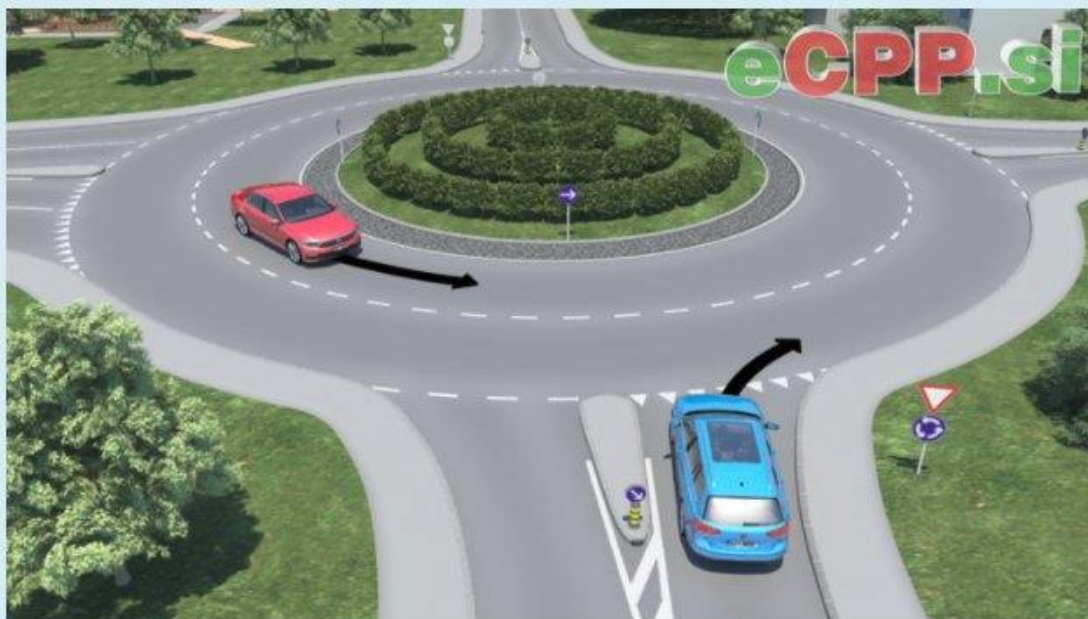

- Da, takšen način vožnje poveča pretočnost krožnega križišča in zmanjša zastoje. ✓
- Ne, temveč bi moral peljati po zunanem prometnem pasu.

Pravilen odgovor je: Da, takšen način vožnje poveča pretočnost krožnega križišča in zmanjša zastoje.

Voznik rdečega osebnega avtomobila vozi po zunanjem pasu krožnega križišča, kot je prikazano na sliki. Ali ravna pravilno? (  Poglej lekcijo)

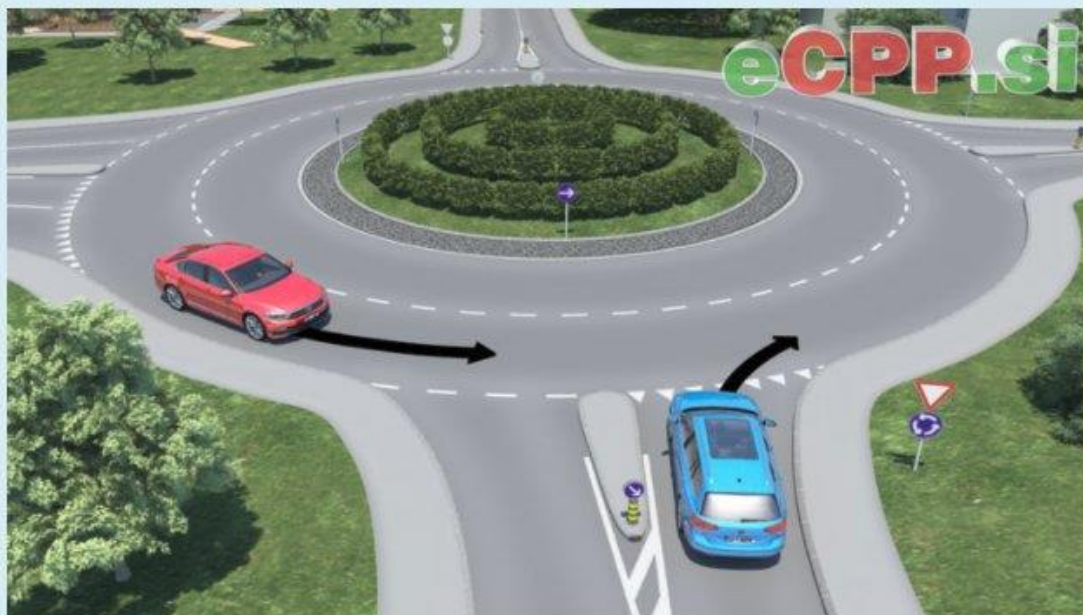

- Ne. Prometna signalizacija mu zapoveduje, da bi moral krožno križišče zapustiti že na predhodnem izvozu.
- Da. Mora pa ustaviti in tako modremu osebnemu avtomobilu omogočiti vključitev.
- Ne. Zaradi boljše pretočnosti, bi moral voziti po notranjem prometnem pasu krožnega križišča.



Pravilen odgovor je: Ne. Zaradi boljše pretočnosti, bi moral voziti po notranjem prometnem pasu krožnega križišča.

Tovorno vozilo vozi po zunanjem prometnem pasu krožnega križišča. Je to pravilno? (📖 Poglej lekcijo)

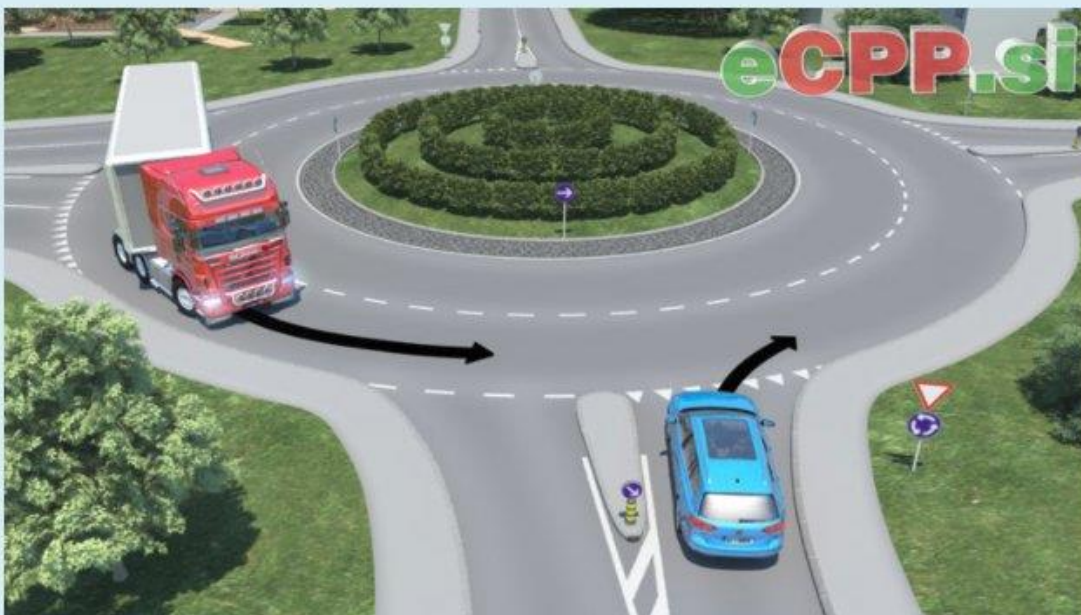

- Ne, saj mu prometna signalizacija zapoveduje, da bi moral krožno križišče zapustiti že na predhodnem izvozu.
- Ne, saj morajo po notranjem prometnem pasu krožnega križišča voziti vsa motorna vozila.
- Da, če je takšna vožnja varnejša zaradi lastnosti tovornega vozila ali lastnosti krožnega križišča.



Pravilen odgovor je: Da, če je takšna vožnja varnejša zaradi lastnosti tovornega vozila ali lastnosti krožnega križišča.

Voznik modrega osebnega avtomobila želi zapustiti krožno križišče, kot je prikazano na sliki. Ali je to dovoljeno? (📖 Poglej lekcijo)



- Da, vendar mora zmanjšati hitrost oz. ustaviti, da beli osebni avtomobil odpelje mimo.
- Da, v vsakem primeru.
- Da, saj ima izvoz s krožnega križišča dva prometna pasova.
- Ne. ✓

Pravilen odgovor je: Ne.

Označite zamišljeno črto na sliki, po kateri se mora voznik modrega osebnega avtomobila vključiti na krožno križišče. (  Poglej lekcijo)

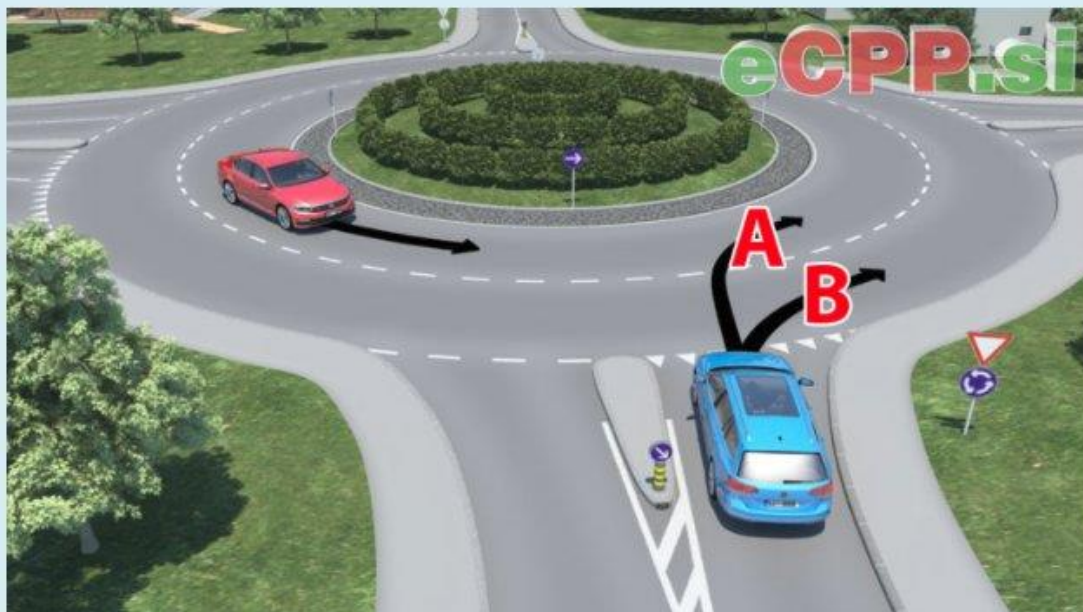

- Vključi se lahko po obeh črtah, zaradi proste izbire pasov pri vključevanju.
- Vključi se lahko le po črti označeni s črko B. ✓
- Vključi se lahko le po črti označeni s črko A.

Pravilen odgovor je: Vključi se lahko le po črti označeni s črko B.

Voznik belega osebnega avtomobila se želi vključiti na krožno križišče, kot je prikazano na sliki. Ali je to pravilno? (📖 Poglej lekcijo)

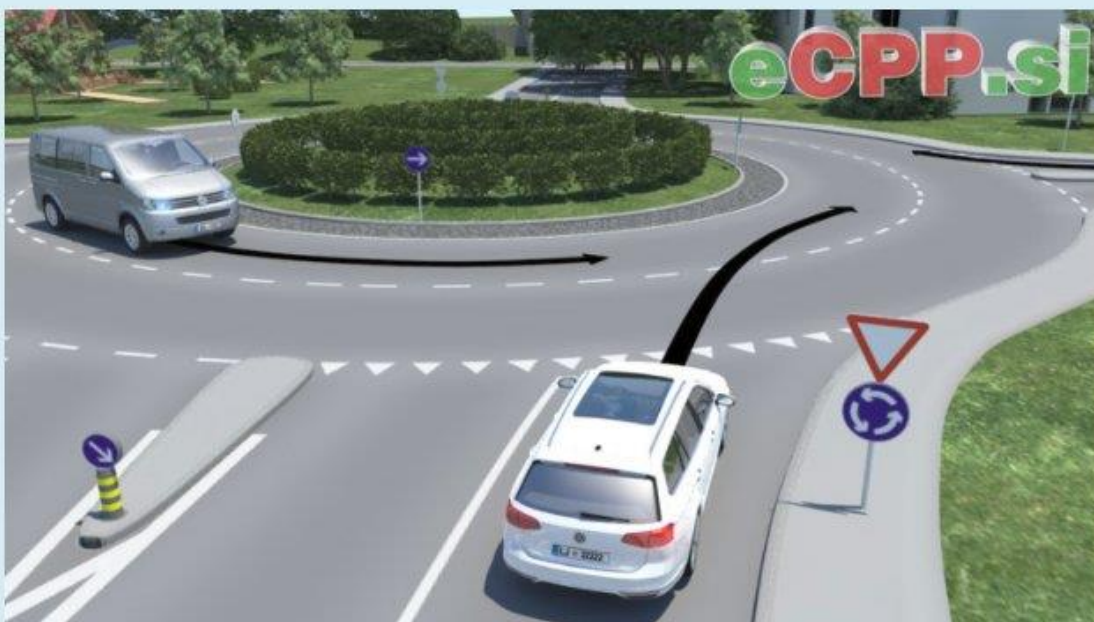

- Ne, vključiti bi se moral na zunanji prometni pas. ✓
- Da, vključiti se mora na notranji prometni pas.

Pravilen odgovor je: Ne, vključiti bi se moral na zunanji prometni pas.



Voznik modrega osebnega avtomobila se želi vključiti na krožno križišče, kot je prikazano na sliki. Ali je to pravilno? (📖 Poglej lekcijo)



- Ne, vključiti se mora na notranji prometni pas.
- Da, vključiti se mora na zunanji prometni pas. ✓

Pravilen odgovor je: Da, vključiti se mora na zunanji prometni pas.

Na krožno križišče se lahko vključite po zamišljeni črti, označeni: (  Poglej lekcijo)

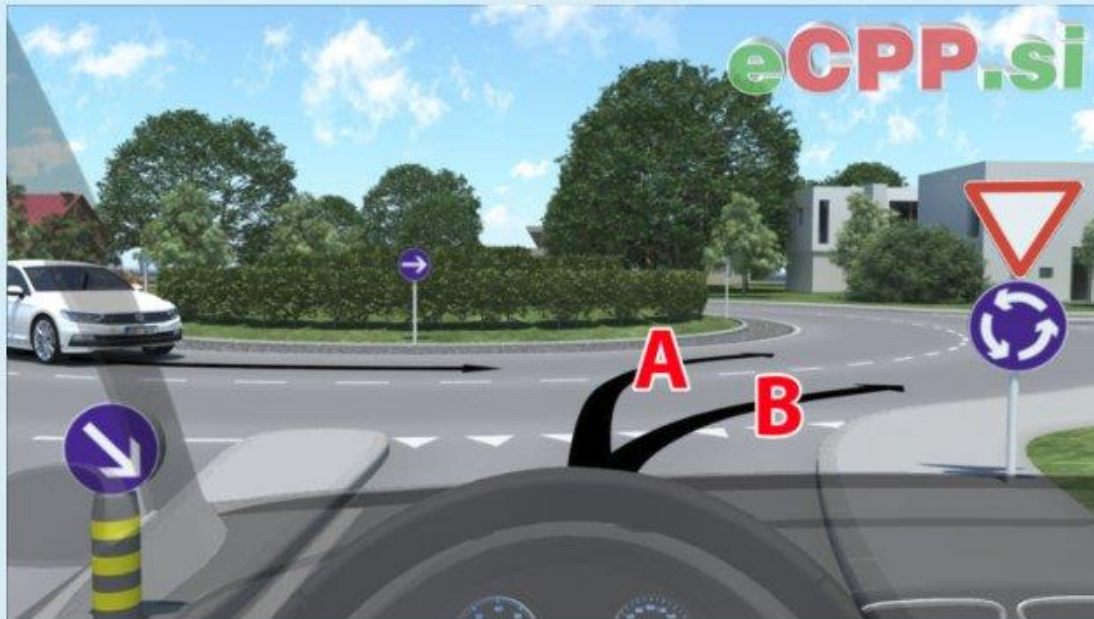

- S črko B. ✓
- S črko A.
- S črko A ali B, zaradi proste izbire prometnih pasov pri vključevanju.

Pravilen odgovor je: S črko B.

Zapuščanje krožnega križišča se mora pravočasno in nedvoumno nakazati z desnimi utripalkami. Kateri voznik na sliki je ravnal pravilno? (  Poglej lekcijo)

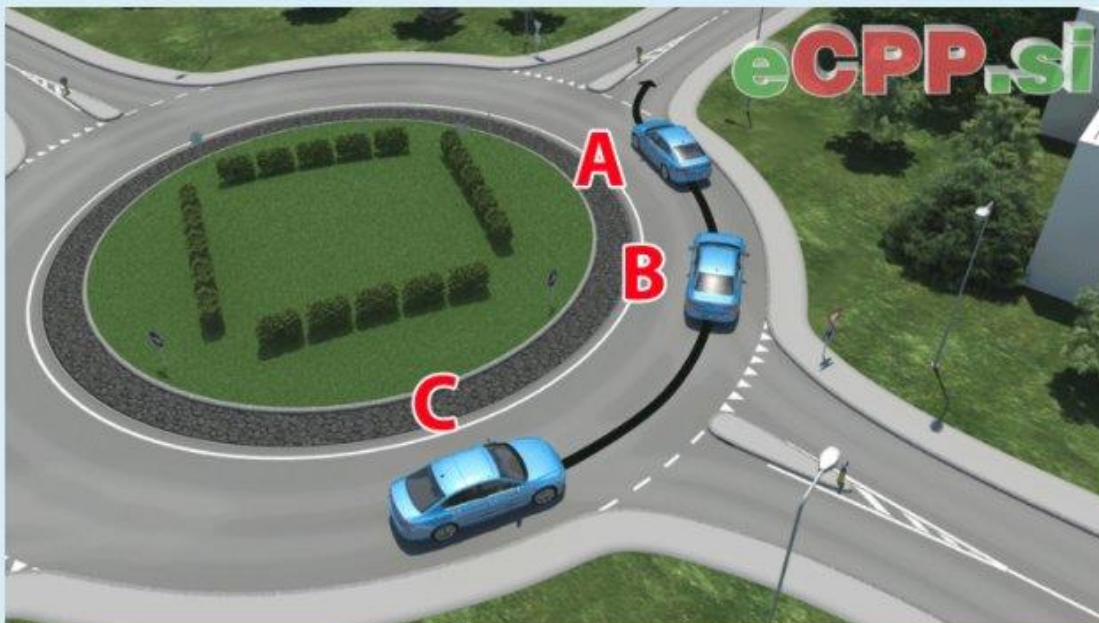

- Voznik osebnega avtomobila C.
- Voznik osebnega avtomobila B. ✓
- Voznik osebnega avtomobila A.

Pravilen odgovor je: Voznik osebnega avtomobila B.

Voznik osebnega avtomobila na sliki želi nadaljevati vožnjo po krožnem križišču. Ali bo ravnal pravilno? (  Poglej lekcijo)

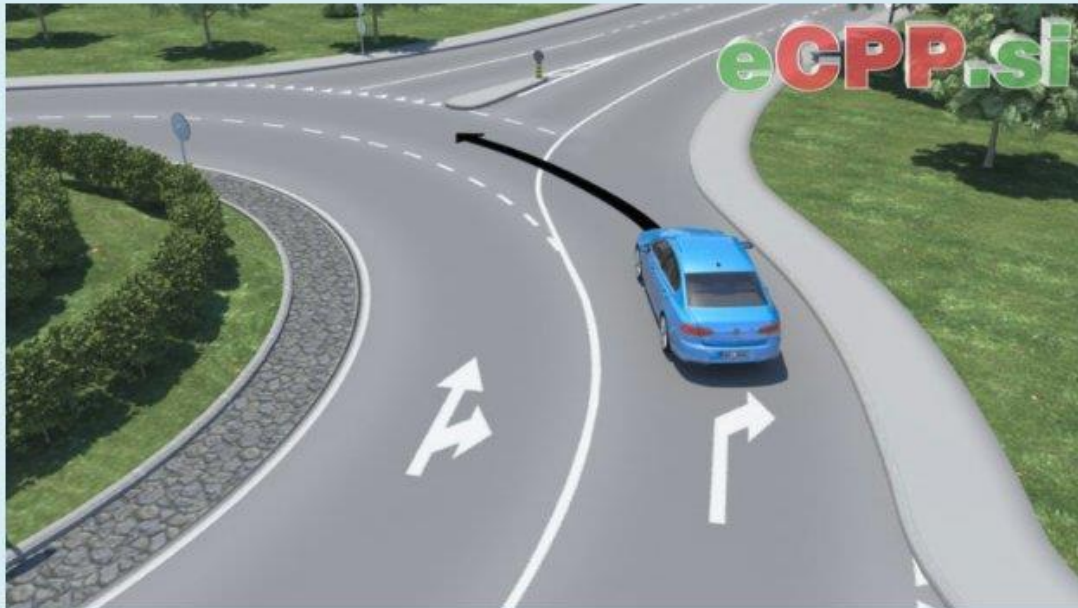

- Da, vendar le v primeru, če na notranjem prometnem pasu ni drugih vozil.
- Da, če to pravočasno in nedvoumno nakaže z levimi utripalkami.
- Ne, označba na vozišču mu tega ne dovoljuje. ✓

Pravilen odgovor je: Ne, označba na vozišču mu tega ne dovoljuje.

Vožnjo želite nadaljevati po krožnem križišču, kot je prikazano na sliki. Ali je to pravilno? (📖 Poglej lekcijo)



- Da, saj na prvem uvozu ni nobenega vozila.
- Ne, saj je to prepovedano, ker bi prevozil neprekinjeno črto. ✓
- Da, saj na notranjem prometnem pasu krožnega križišča ni nobenega vozila.

Pravilen odgovor je: Ne, saj je to prepovedano, ker bi prevozil neprekinjeno črto.

Kako bo ravnal voznik modrega osebnega avtomobila pri vključevanju na krožno križišče v prikazani situaciji? (📖 Poglej lekcijo)



- Samo ustrezno zmanjša hitrost vožnje, saj pešec šele stopa na prehod za pešce.
- Na prehodu za pešce ustavi, da je kolona vozil, ki čakajo na vključitev za njim, čim krajša.
- Pred prehodom za pešce mora ustaviti. ✓

Pravilen odgovor je: Pred prehodom za pešce mora ustaviti.

Kako ravnate, ko zapuščate prikazano krožno križišče? (📖 Poglej lekcijo)



- Z normalno hitrostjo nadaljujem vožnjo.
- Takoj pospešim, saj je pešec šele stopa na prehod.
- Pred prehodom za kolesarje in pešce ustavim. ✓

Pravilen odgovor je: Pred prehodom za kolesarje in pešce ustavim.

Kako boste ravnali v primeru na sliki, ko želite zapeljati na krožno križišče? (📖 Poglej lekcijo)



- Pred prehodom za pešce in kolesarje ustavim ter počakam tako dolgo, da pešec zapusti prehod za pešce. ✓
- Takoj pospešim, saj je pešec na levi strani prehoda za pešce.
- Ustaviti moram na prehodu za pešce, da s tem skrajšam kolono vozil, ki čakajo za mano.

Pravilen odgovor je: Pred prehodom za pešce in kolesarje ustavim ter počakam tako dolgo, da pešec zapusti prehod za pešce.



Označite pravilno ravnanje voznika osebnega avtomobila v prikazani situaciji. (📖 Poglej lekcijo)



- Z zvočnim znakom opozori otroke, da se umaknejo in počasi zapelje mimo.
- Pred prehodom za pešce ustavi ter tako otrokom omogoči neovirano in varno prečkanje vozišča po prehodu za pešce. ✓

Pravilen odgovor je: Pred prehodom za pešce ustavi ter tako otrokom omogoči neovirano in varno prečkanje vozišča po prehodu za pešce.

Kako ravna voznik osebnega avtomobila, ki je spregledal izvoz, po katerem bi moral zapustiti krožno križišče? (📖 Poglej lekcijo)



- Ker je zgrešil izvoz, odpelje še en krog in šele nato zapusti krožno križišče po zelenem izvozu. ✓
- Takoj vklopi varnostne utripalke in po prvem uvozu zapusti krožno križišče.
- Takoj ustavi, vklopi varnostne utripalke, zapelje vzvratno in zapusti krožno križišče.

Pravilen odgovor je: Ker je zgrešil izvoz, odpelje še en krog in šele nato zapusti krožno križišče po zelenem izvozu.

Ali mora voznik temnega osebnega avtomobila na sliki vklopiti desne utripalke, ko zapušča krožno križišče? (📖 Poglej lekcijo)



- Da, saj je treba druge voznike o tem obvestiti s pravočasnim vklopom desnih utripalk. ✓
- Ne, saj o zapuščanju krožnega križišča drugih voznikov ni treba vselej obvestiti z desnimi utripalkami.

Pravilen odgovor je: Da, saj je treba druge voznike o tem obvestiti s pravočasnim vklopom desnih utripalk.

Označite, v katerih navedenih primerih morate na krožnem križišču uporabiti utripalke? (📖 Poglej lekcijo)



Pravilna sta dva odgovora ali več:

- Ko polkrožno obrnem.
- Ko po izvozu zapuščam krožno križišče. ✓
- Ko obračam z manevriranjem.
- Ko menjam prometni pas. ✓

Pravilen odgovor je: Ko po izvozu zapuščam krožno križišče., Ko menjam prometni pas.

Voznik sivega osebnega avtomobila želi zapustiti krožno križišče in je vklopil desne utripalke. Kako to vpliva na hitrejši potek prometa na križišču? (📖 Poglej lekcijo)



- Voznika belega in rdečega osebnega avtomobila se lahko prej vključita na križišče. ✓
- Na krožnih križiščih takšen vklop utripalk nima vpliva na hitrejši potek prometa.

Pravilen odgovor je: Voznika belega in rdečega osebnega avtomobila se lahko prej vključita na križišče.

Približujete se prikazanemu križišču. Kako boste ravnali? (📖 Poglej lekcijo)



- Zaradi prometnega znaka *Ustavi!* ustavim in to na mestu, kjer dovolj daleč vidim po prednostni cesti.
- Brez ustavitve prevozim križišče. ✓
- Ustavim tik pred prečno črto, saj je cesta, katero prečkam, prednostna.

Pravilen odgovor je: Brez ustavitve prevozim križišče.

Pri vožnji čez prikazano križišče boste vi in voznik osebnega avtomobila upoštevala: (  Poglej lekcijo)



Pravilna sta dva odgovora ali več:

- Prometni znak *prednostna cesta*.
- Luči, ki svetijo na semaforju ✓
- Desno pravilo.
- Pravilo srečanja. ✓

Pravilen odgovor je: Pravilo srečanja., Luči, ki svetijo na semaforju

Pri vožnji čez prikazano križišče boste udeleženci upoštevali: (📖 Poglej lekcijo)



Pravilna sta dva odgovora ali več:

- Prometne znake.
- Desno pravilo.
- Luči, ki svetijo na semaforju. ✓
- Pravilo srečanja. ✓

Pravilen odgovor je: Pravilo srečanja., Luči, ki svetijo na semaforju.



Kako boste ravnali na prikazanem križišču, na katerem želite zaviti na levo? (📖 Poglej lekcijo)



- Zaradi desnega pravila prevozim križišče prvi.
- Ker zavijam na levo, prevozim križišče tretji.
- Zaradi pravila srečanja prevozim križišče drugi. ✓
- Zaradi pravila srečanja prevozim križišče prvi.

Pravilen odgovor je: Zaradi pravila srečanja prevozim križišče drugi.

Na prikazanem križišču želite zaviti na desno. Ali ima prednost pred vami pešec, ki prečka vozišče po prehodu za pešce? (📖 Poglej lekcijo)



- Ne. Prednost imam jaz, saj na semaforju pred mano sveti zelena luč.
- Da. Pešec ima prednost, saj mu na semaforju za pešce sveti zelena luč. ✓
- Ne. Na prehodu za pešce imajo vselej prednost motorna vozila, ki zavijajo.

Pravilen odgovor je: Da. Pešec ima prednost, saj mu na semaforju za pešce sveti zelena luč.

Približujete se prikazanemu križišču. Kako boste ravnali, ko na semaforju rumena luč utripa? (  Poglej lekcijo)



- Med vožnjo preko križišča sem posebej pozoren. ✓
- Ker se bo prižgala rdeča luč, pospešim in čim hitreje zapeljem preko križišča.
- Pred križiščem ustavim, saj rumena utripajoča luč to zapoveduje.

Pravilen odgovor je: Med vožnjo preko križišča sem posebej pozoren.

Približujete se prikazanemu križišču. Kako boste ravnali, ko na semaforju rumena luč utripa? (📖  
Poglej lekcijo)



- Ustavim pred prečno črto in se o prednosti dogovorim z voznikom osebnega avtomobila.
- Kot drugi, za osebnim avtomobilom, prevozim križišče. ✓
- Ker se bo na semaforju prižgala rdeča luč, ustavim pred križiščem.
- Kot prvi prevozim pred osebnim avtomobilom, saj sem mu desni.

Pravilen odgovor je: Kot drugi, za osebnim avtomobilom, prevozim križišče.

Približujete se prikazanemu križišču, kjer na semaforju utripa rumena luč. Označite vrstni red, po katerem boste udeleženci cestnega prometa prevozili križišče. (  Poglej lekcijo)



- Kot prvi rdeči osebni avtomobil, jaz, kot zadnji modri osebni avtomobil. ✓
- Kot prvi jaz, rdeči osebni avtomobil, kot zadnji modri osebni avtomobil.
- Kot prvi modri osebni avtomobil, jaz, kot zadnji rdeči osebni avtomobil.

Pravilen odgovor je: Kot prvi rdeči osebni avtomobil, jaz, kot zadnji modri osebni avtomobil.

Kaj morate upoštevati pri vožnji čez prikazano križišče, kjer na semaforju utripa rumena luč? (📖  
Poglej lekcijo)



Pravilna sta dva odgovora ali več:

- Dogovor med vozniki.
- Pravilo srečanja. ✓
- Desno pravilo.
- Postavljene prometne znake. ✓

Pravilen odgovor je: Postavljene prometne znake., Pravilo srečanja.

Približujete se prikazanemu križišču, kjer na semaforju utripa rumena luč. Označite vrstni red, po katerem boste udeleženci cestnega prometa prevozili križišče. (  Poglej lekcijo)



- Tovorno vozilo, moje vozilo, moped.
- Moje vozilo, tovorno vozilo, moped.
- Moped, moje vozilo, tovorno vozilo. ✓

Pravilen odgovor je: Moped, moje vozilo, tovorno vozilo.

Kako ravnate v prikazani situaciji, ko se približujete križišču, kjer se je na semaforju prižgala rumena luč? (📖 Poglej lekcijo)



- Zmanjšam hitrost in zelo previdno nadaljujem vožnjo.
- Ker se bo prižgala zelena luč, pospešim in nadaljujem vožnjo.
- Ustavim. Vožnjo nadaljujem le v primeru, če sem preblizu semaforja, ko se je rumena luč prižgala, da ne morem več varno ustaviti. ✓

Pravilen odgovor je: Ustavim. Vožnjo nadaljujem le v primeru, če sem preblizu semaforja, ko se je rumena luč prižgala, da ne morem več varno ustaviti.



Kako ravnate v prikazani situaciji, ko se približujete križišču, kjer se je na semaforju prižgala rumena luč? (  Poglej lekcijo)



- Ustavim le v primeru, če so vozila na prednostni cesti. Če jih ni, nadaljujem vožnjo.
- Ustavim. Vožnjo nadaljujem le v primeru, če sem preblizu semaforja, ko se je rumena luč prižgala, da ne morem več varno ustaviti. ✓
- Upoštevam prometni znak nad semaforjem, ki določa, da sem na prednostni cesti.
- Ker se bo prižgala zelena luč, pospešim in nadaljujem vožnjo.

Pravilen odgovor je: Ustavim. Vožnjo nadaljujem le v primeru, če sem preblizu semaforja, ko se je rumena luč prižgala, da ne morem več varno ustaviti.

Ali mora voznik osebnega avtomobila na prikazanem križišču, na katerem želi zaviti na desno, počakati pešca na prehodu za pešce? (  Poglej lekcijo)



- Ne. Motorna vozila imajo prednost pred pešci, ki so na prehodu za pešce.
- Da. Tudi pešec na semaforju za pešce ima prižgano zeleno luč. ✓
- Ne. Voznik zavija na desno in s tem ima prednost.

Pravilen odgovor je: Da. Tudi pešec na semaforju za pešce ima prižgano zeleno luč.

Ali ima osebni avtomobil prednost pred kolesarjema na prikazanem križišču, na katerem želi zaviti na desno? (📖 Poglej lekcijo)



- Da. Osebni avtomobil ima prednost, saj zavija na prednostno cesto.
- Ne. Kolesarja imata prednost, ker na semaforju za kolesarje sveti zelena luč. ✓
- Da. Motorna vozila imajo zmeraj prednost pred kolesarji.

Pravilen odgovor je: Ne. Kolesarja imata prednost, ker na semaforju za kolesarje sveti zelena luč.

Ali imata kolesarja, ki želita peljati naravnost, na prikazanem križišču prednost pred voznikom osebnega avtomobila? (  Poglej lekcijo)



- Ne, nimata prednosti, saj na semaforju za kolesarje sveti rdeča luč. ✓
- Da, vedno, kadar vozita naravnost.
- Ne, ker kolesarja sekata pot vozniku osebnega avtomobila.

Pravilen odgovor je: Ne, nimata prednosti, saj na semaforju za kolesarje sveti rdeča luč.

Ali ima osebni avtomobil prednost pred kolesarjem na prikazanem križišču, na katerem želi zaviti na desno? (📖 Poglej lekcijo)



- Ne, saj bi sekal pot kolesarju, ko bi zavijal.
- Da. Kljub temu, da ima na glavnem semaforju rdečo luč, mu dodatna zelena puščica dovoljuje zavijanje na desno in tudi kolesar ima rdečo luč na semaforju. ✓
- Ne. Na semaforju pred osebnim avtomobilom gori namreč rdeča luč.

Pravilen odgovor je: Da. Kljub temu, da ima na glavnem semaforju rdečo luč, mu dodatna zelena puščica dovoljuje zavijanje na desno in tudi kolesar ima rdečo luč na semaforju.

Označite vrstni red, po katerem bodo vozila prevozila križišče, ko na semaforjih rumena luč utripa. (  Poglej lekcijo)

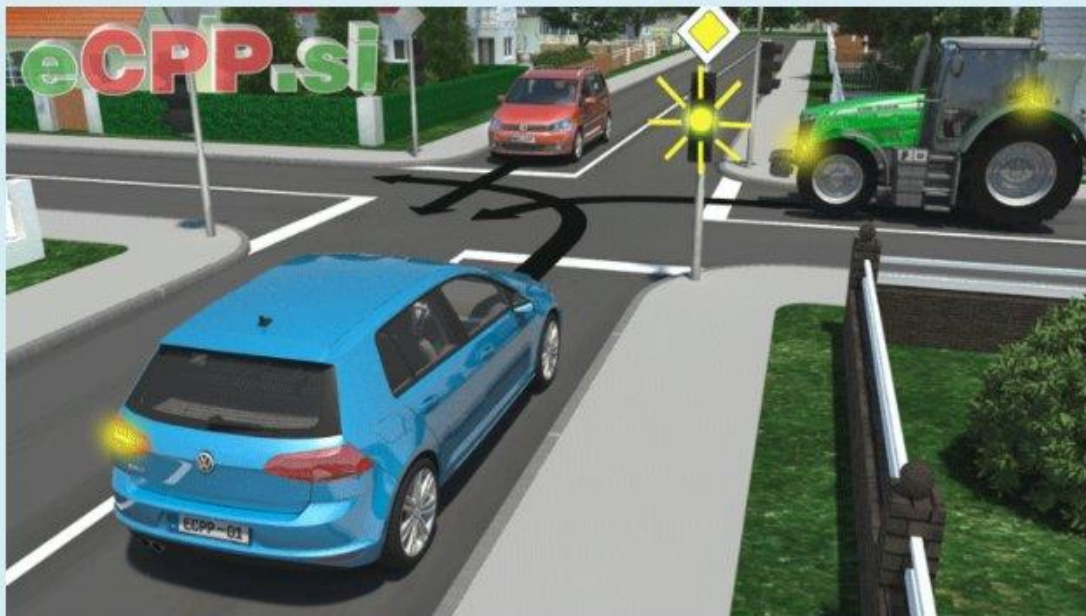

- Kot prvi modri osebni avtomobil, traktor, rdeči osebni avtomobil.
- Kot prvi modri osebni avtomobil, rdeči osebni avtomobil, traktor.
- Kot prvi rdeči osebni avtomobil, modri osebni avtomobil, traktor. ✓
- Kot prvi traktor, modri osebni avtomobil, rdeči osebni avtomobil.

Pravilen odgovor je: Kot prvi rdeči osebni avtomobil, modri osebni avtomobil, traktor.

Označite, kdo prvi prevozi križišče in zakaj, ko na semaforjih utripajo rumene luči. (📖 Poglej lekcijo)

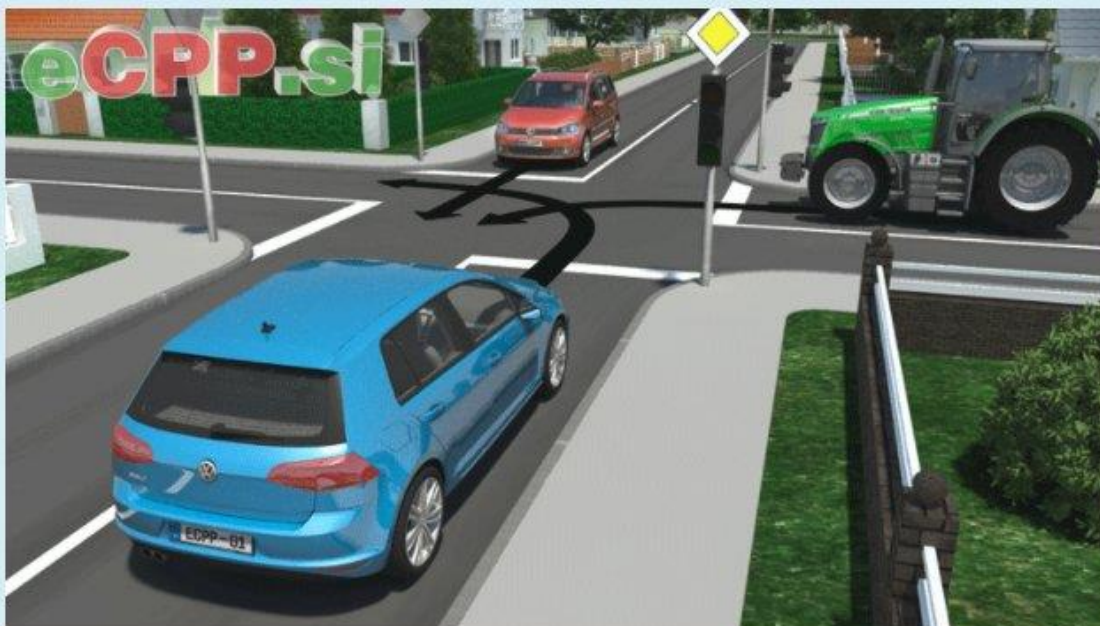

- Prvi traktor, ker je desni modremu osebnemu avtomobilu in zavija na prednostno cesto.
- Prvi modri osebni avtomobil, ki na prednostni cesti zavija na levo in velja desno pravilo.
- Prvi rdeči osebni avtomobil, ki vozi po prednostni cesti naravnost in velja pravilo srečanja. ✓

Pravilen odgovor je: Prvi rdeči osebni avtomobil, ki vozi po prednostni cesti naravnost in velja pravilo srečanja.

Označite vrstni red, po katerem bosta udeleženca prevozila križišče, ko na semaforju utripa rumena luč. (📖 Poglej lekcijo)



- Voznik mopeda, voznik osebnega avtomobila. ✓
- Voznik osebnega avtomobila, voznik mopeda.

Pravilen odgovor je: Voznik mopeda, voznik osebnega avtomobila.



Označite kako bo ravnal voznik mopeda, ko na semaforju rumena luč utripa. (📖 Poglej lekcijo)



- Ustavi in počaka pred križiščem tako dolgo, da semaforji pričnejo normalno delovati..
- Pred križiščem mora ustaviti, saj se bo prižgala rdeča luč na semaforju.
- Križišče prevozi pred osebnim avtomobilom. ✓
- Zmanjša hitrost vožnje in počaka tako dolgo, da odpelje osebni avtomobil.

Pravilen odgovor je: Križišče prevozi pred osebnim avtomobilom.

Kako ravna voznik modrega osebnega avtomobila, ki želi na križišču zaviti na desno, kot je prikazano na sliki? (  Poglej lekcijo)



- Počakati in spustiti mora mimo vsa vozila na prednostni cesti, ki imajo prednost pred njim in s katerimi ima točko možnega trčenja. ✓
- Počakati mora pred križiščem tako dolgo, da se bo na semaforju prižgala zelena luč.
- Počakati mora, saj mora upoštevati rdečo luč na semaforju na njegovi levi strani.

Pravilen odgovor je: Počakati in spustiti mora mimo vsa vozila na prednostni cesti, ki imajo prednost pred njim in s katerimi ima točko možnega trčenja.

Ali lahko modri osebni avtomobil zapelje na križišče pred kolesarjem? (📖 Poglej lekcijo)

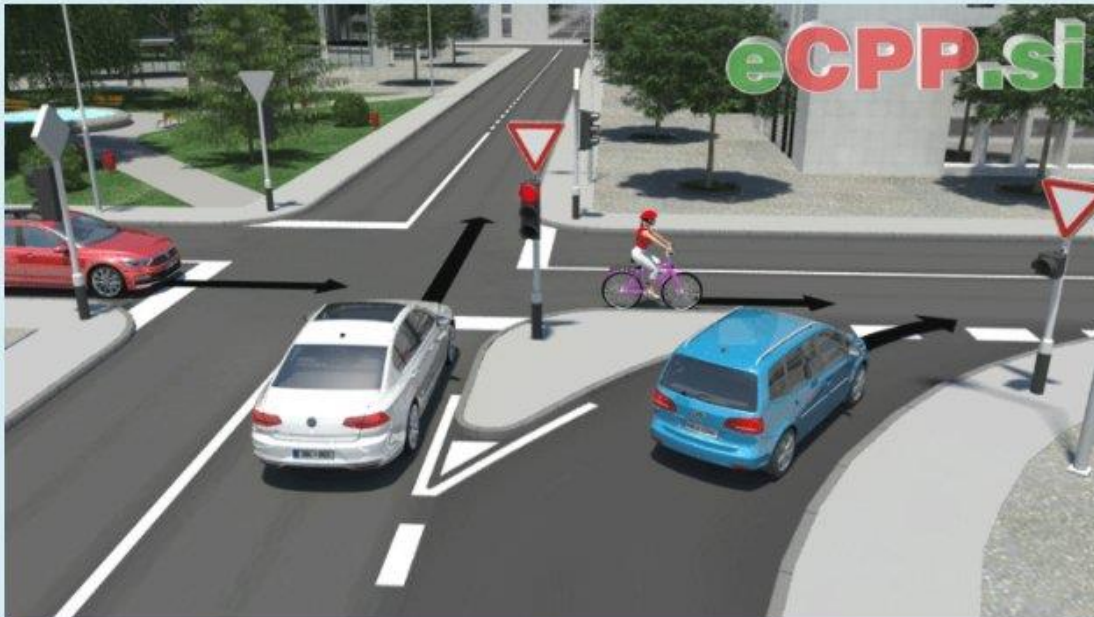

- Da, saj mu je desni.
- Ne, ker mora upoštevati prometno signalizacijo pred njim. ✓

Pravilen odgovor je: Ne, ker mora upoštevati prometno signalizacijo pred njim.

Modri osebni avtomobil nima prednosti pred kolesarjem. Zakaj? (📖 Poglej lekcijo)



- Ker kolesar vozi po cesti, ki je prednostna. ✓
- Ker je to splošen pomen utripajoče rumene luči v prometu.
- Ker je kolesar enosledno vozilo.
- Ker kolesarju prihaja z desne strani.

Pravilen odgovor je: Ker kolesar vozi po cesti, ki je prednostna.

Označite, kako ravna voznik modrega osebnega avtomobila v prikazanem primeru, ko se je ustavila kolona vozil na prednostni cesti. (📖 Poglej lekcijo)



- Zaradi zelene luči na semaforju zapelje na križišče, kjer ustavi in počaka tako dolgo, da se kolona vozil začne premikati.
- Čeprav ima na semaforju zeleno luč, ustavi pred križiščem. ✓
- Ker je pred njim zastoj, na semaforju pa gori zelena luč, mora zapeljati na desno ali na levo.

Pravilen odgovor je: Čeprav ima na semaforju zeleno luč, ustavi pred križiščem.

Kako ravnate v prikazanem primeru, ko se je kolona vozil pred vami ustavila? (📖 Poglej lekcijo)



- Kljub zeleni luči na semaforju ustavim pred križiščem. ✓
- Zaradi zelene luči na semaforju zapeljem na križišče, kjer ustavim in počakam tako dolgo, da se kolona vozil pred menoj začne premikati.
- Ker je pred menoj zastoj, na semaforju pa gori zelena luč, zapeljem na desno ali na levo.

Pravilen odgovor je: Kljub zeleni luči na semaforju ustavim pred križiščem.

Modri osebni avtomobil je zaradi gostote prometa ostal na križišču. Na semaforju se je prižgala zelena luč. Kako boste ravnali v tej situaciji? (📖 Poglej lekcijo)



- Čim prej speljem, da prevozim križišče pred osebnim avtomobilom, ki je ostal na križišču.
- Ostro zapeljem na križišče in z zvočnim opozorilnim znakom opozorim voznika, da je storil napako.
- Kljub zeleni luči na semaforju počakam, da modri osebni avtomobil prevozi križišče. ✓

Pravilen odgovor je: Kljub zeleni luči na semaforju počakam, da modri osebni avtomobil prevozi križišče.

Približujete se križišču. Ali smete zaviti na levo glede na luči, ki so prižgane na semaforju? (📖  
Poglej lekcijo)



- Ne, saj je na tem križišču, kjer proti križišču vodi več prometnih pasov, prepovedano zavijanje na levo.
- Da, saj na enem izmed semaforjev gori zelena luč.
- Ne, saj gori rdeča luč na semaforju, ki urejuje zavijanje na levo. ✓

Pravilen odgovor je: Ne, saj gori rdeča luč na semaforju, ki urejuje zavijanje na levo.



Približujete se križišču. Ali vam luči na semaforju dovoljujejo zaviti na levo? (📖 Poglej lekcijo)



- Ne, saj kjer proti križišču vodi več prometnih pasov, ni dovoljeno zavijanje na levo.
- Da. Zaradi pravila srečanja pa moram spustiti mimo voznika osebnega avtomobila in pešce ki so na prehodu za pešce, saj imajo prednost pred menoj. ✓
- Ne, zato moram upoštevati moram prometni znak, ki je nameščen na drogu nad semaforjem.

Pravilen odgovor je: Da. Zaradi pravila srečanja pa moram spustiti mimo voznika osebnega avtomobila in pešce ki so na prehodu za pešce, saj imajo prednost pred menoj.

Kdo od udeležencev cestnega prometa ima prednost pred vami, ko se približujete križišču in želite zaviti na levo? (📖 Poglej lekcijo)



- Prednost pred menoj imajo vsi prikazani udeleženci cestnega prometa; osebni avtomobil, kolo in oba pešca. ✓
- Ker na semaforju pred mano gori zelena luč, nima nobeden prednosti pred menoj.
- Prednost pred menoj ima le kolo in oba pešca.
- Prednost pred menoj ima osebni avtomobil.

Pravilen odgovor je: Prednost pred menoj imajo vsi prikazani udeleženci cestnega prometa; osebni avtomobil, kolo in oba pešca.

Označite, kateri udeleženci na prikazanem križišču imajo pred vami prednost. (  Poglej lekcijo)



- Le tisti, ki bi pripeljali po prednostni cesti.
- Prednosti pred menoj nima nobeden, saj na semaforju pred mano sveti zelena luč.
- Le kolesar in pešca, ki jim z zavijanjem križam pot. ✓
- Osebni avtomobil, kolesar in oba pešca.

Pravilen odgovor je: Le kolesar in pešca, ki jim z zavijanjem križam pot.

Kdo ima v prikazani situaciji prednost pred voznikom modrega osebnega vozila? (📖 Poglej lekcijo)

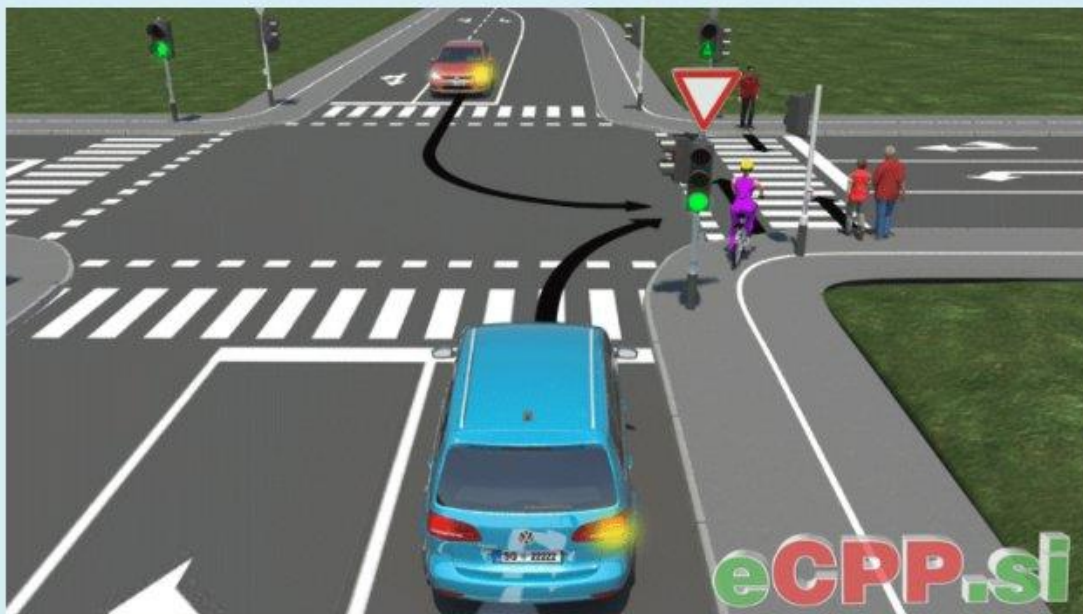

- Rdeči osebni avtomobil, kolesar in pešci.
- Le tisti, ki bi pripeljali po prednostni cesti.
- Le kolesar in pešci. ✓
- Prednosti nima nobeden, saj je na semaforju pred njim prižgana zelena luč.

Pravilen odgovor je: Le kolesar in pešci.

Označite, kateri udeleženci cestnega prometa imajo prednost pred vami na prikazanem križišču. (  Poglej lekcijo)



- Prednost imajo le pešci.
- Prednost ima le kolesar.
- Prednost imajo kolesar in vsi pešci. ✓
- Prednost imajo le pešci na drugi strani križišča.

Pravilen odgovor je: Prednost imajo kolesar in vsi pešci.

Ali ima na prikazanem križišču kateri udeleženelec cestnega prometa prednost pred vami? (  Poglej lekcijo)



- Da, prednost imajo vsi udeleženci; osebni avtomobil, kolesar in pešci.
- Da, zaradi pravila srečanja, samo osebni avtomobil.
- Ne, nobeden, zaradi zelene luči v obliki puščice na semaforju. ✓
- Da, prednost imajo kolesar in oba pešca, saj jim z zavijanjem sekam pot.

Pravilen odgovor je: Ne, nobeden, zaradi zelene luči v obliki puščice na semaforju.

Označite, kateri udeleženci cestnega prometa imajo prednost pred vami na prikazanem križišču. ( [Poglej lekcijo](#) )



- Prednost ima le osebni avtomobil zaradi pravila srečanja.
- Prednost imata le pešca.
- Prednost ima le kolesar.
- Prednosti pred menoj nima nobeden. ✓

Pravilen odgovor je: Prednosti pred menoj nima nobeden.

Prednost pred rdečim osebnim avtomobilom na prikazanem križišču, imajo: (  Poglej lekcijo)

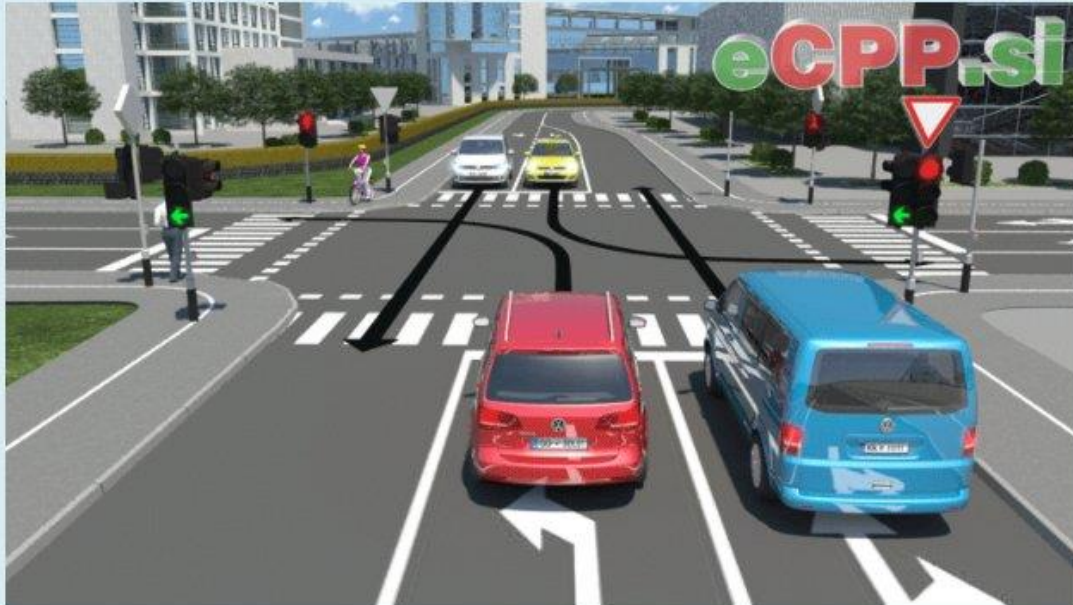

- Beli osebni avtomobil, kolesar in pešec.
- Nihče, zaradi zelene luči v obliki puščice na semaforju pred njim. ✓
- Le tista vozila, ki bi pripeljala po prednostni cesti.
- Le kolesar in pešec, ker jima z zavijanjem seka pot.

Pravilen odgovor je: Nihče, zaradi zelene luči v obliki puščice na semaforju pred njim.



Označite, kateri udeleženci cestnega prometa imajo na prikazanem križišču prednost pred voznikom modrega osebnega avtomobila? (📖 Poglej lekcijo)

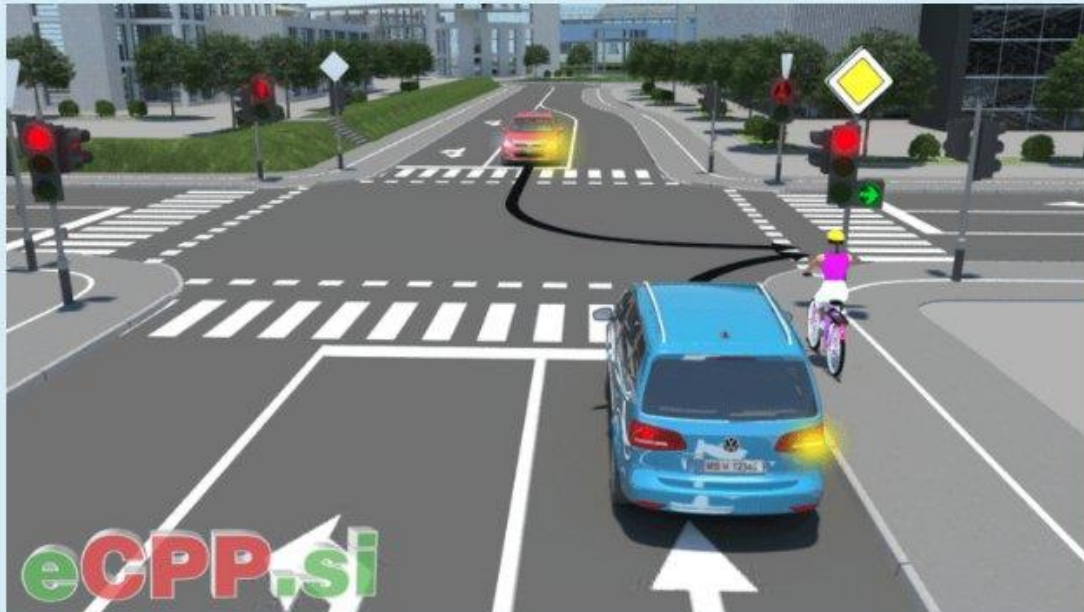

- Le kolesar.
- Kolesar in voznik rdečega osebnega avtomobila.
- Nihče, saj na semaforju pred njim gori zelena luč v obliki puščice kot dodaten znak. ✓

Pravilen odgovor je: Nihče, saj na semaforju pred njim gori zelena luč v obliki puščice kot dodaten znak.

Voznik modrega osebnega avtomobila na sliki želi zaviti na desno. Ali sme? (📖 Poglej lekcijo)

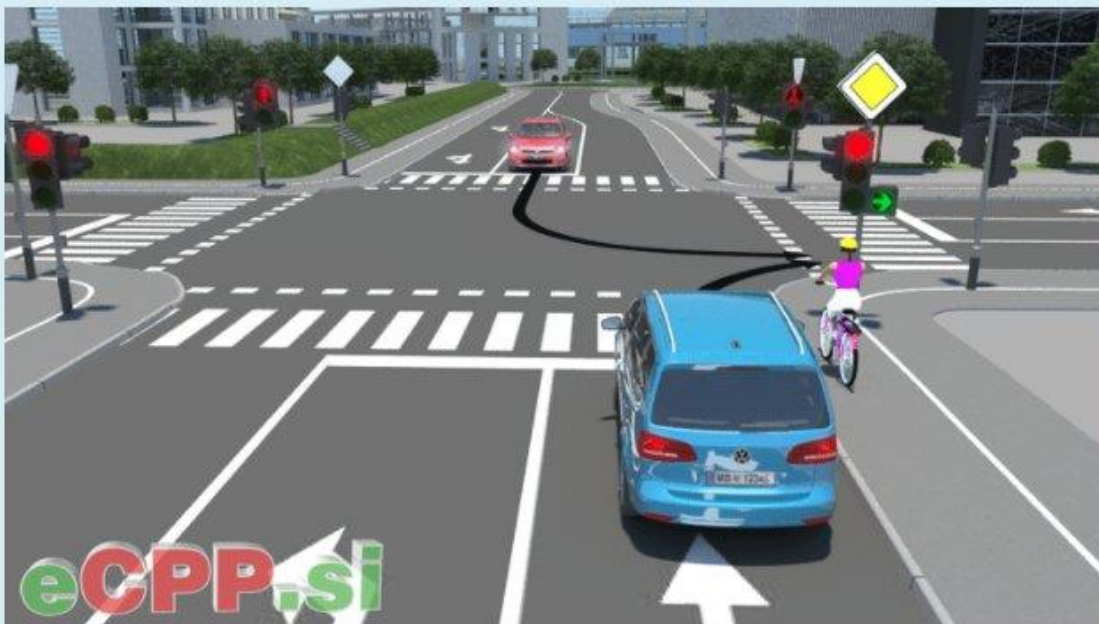

- Da, saj na semaforju pred njim gori zelena luč v obliki puščice kot dodaten znak. ✓
- Da, vendar mora počakati kolesarja.
- Da, vendar šele, ko bo rdeči osebni avtomobil prevozil križišče.

Pravilen odgovor je: Da, saj na semaforju pred njim gori zelena luč v obliki puščice kot dodaten znak.

Označite, kateri udeleženci cestnega prometa imajo prednost pred vami na prikazanem križišču. (  Poglej lekcijo)



- Vsi udeleženci.
- Nihče nima prednosti pred menoj. ✓
- Le kolesar in oba pešca, katerim križam pot.
- Le voznik avtobusa, zaradi pravila srečanja.

Pravilen odgovor je: Nihče nima prednosti pred menoj.

Ali sme voznik rdečega osebnega avtomobila prevoziti prikazano križišče, ko na izhodu s križišča gori rumena puščica, na levem semaforju pa zelena puščica kot dodatni znak? (📖 Poglej lekcijo)



- Ne, ker na semaforju pred njim sveti rdeča luč.
- Da, vendar mora pustiti mimo kolesarja.
- Da, zaradi obeh puščic na semaforjih. ✓
- Da, vendar mora pustiti mimo kolesarja in pešca.

Pravilen odgovor je: Da, zaradi obeh puščic na semaforjih.

Kako boste ravnali v prikazani situaciji, ko na izhodu s križišča gori rumena puščica, na levem semaforju pa zelena puščica kot dodatni znak? (  Poglej lekcijo)



- Na sredini križišča ustavim in, zaradi pravila srečanja, počakam voznika osebnega avtomobila, kolesarja in pešca.
- Previdno prevozim križišče brez ustavitve. ✓
- Pred semaforjem moram počakati, ker gori rdeča luč.

Pravilen odgovor je: Previdno prevozim križišče brez ustavitve.

Ali smete v prikazanem primeru prevoziti križišče, ko na izhodu s križišča gori rumena puščica kot dodatni znak? (📖 Poglej lekcijo)



- Ne, ne smem.
- Da, smem. ✓

Pravilen odgovor je: Da, smem.

Označite pravilno trditev, katera luč na semaforju ima za udeležence enak pomen kot položaj policista na sliki. (📖 Poglej lekcijo)



- Enak pomen ima luč A.
- Enak pomen ima luč B.
- Enak pomen ima luč C. ✓

Pravilen odgovor je: Enak pomen ima luč C.

Označite pravilno trditev, katera luč na semaforju ima za udeležence enak pomen kot položaj policista na sliki. (📖 Poglej lekcijo)



- Enak pomen ima luč A. ✓
- Enak pomen ima luč B.
- Enak pomen ima luč C.

Pravilen odgovor je: Enak pomen ima luč A.



Katera luč na semaforju ima enak pomen kot prikazan položaj policista, ki je dvignil desno roko? (  Poglej lekcijo)



- Enak pomen ima luč A. ✓
- Enak pomen ima luč B.
- Enak pomen ima luč C.

Pravilen odgovor je: Enak pomen ima luč A.

Označite pravilno trditev, katera luč na semaforju ima za udeležence enak pomen kot položaj policista na sliki. (  Poglej lekcijo)



- Enak pomen ima luč A.
- Enak pomen ima luč B. ✓
- Enak pomen ima luč C.

Pravilen odgovor je: Enak pomen ima luč B.

Katera luč na semaforju ima za udeležence enak pomen kot položaj policista na sliki? (📖 Poglej lekcijo)



- Enak pomen ima luč A.
- Enak pomen ima luč B.
- Enak pomen ima luč C. ✓

Pravilen odgovor je: Enak pomen ima luč C.

Označite pomen prikazanega znaka policista, ki z roko v podlahti kroži? (📖 Poglej lekcijo)



- Voznik, kateremu policist daje ta znak, mora na primernem mestu vozilo takoj ustaviti.
- Voznik, kateremu policist daje ta znak, mora ustrezno zmanjšati hitrost vožnje.
- Voznik, kateremu policist daje ta znak, mora povečati hitrost vožnje. ✓

Pravilen odgovor je: Voznik, kateremu policist daje ta znak, mora povečati hitrost vožnje.

Približujete se križišču na sliki, kjer želite peljati naravnost. Ali smete nadaljevati vožnjo? (  Poglej lekcijo)



- Ne smem, počakati moram osebni avtomobil, ki ima prednost pred mano zaradi desnega pravila.
- Ne smem zaradi položaja policista na križišču. ✓
- Smem, saj je semaforju pred mano zelena luč.

Pravilen odgovor je: Ne smem zaradi položaja policista na križišču.

Približujete se na sliki prikazanem križišču, kjer želite peljati naravnost. Ali smete nadaljevati vožnjo? (  Poglej lekcijo)



- Smem, saj mi postavljeni prometni znak *prednostna cesta* sporoča, da imam prednost.
- Ne smem, saj ima voznik modrega osebnega avtomobila prednost pred mano zaradi desnega pravila.
- Ne smem, saj mi to prepoveduje policist na križišču s svojim položajem telesa. ✓

Pravilen odgovor je: Ne smem, saj mi to prepoveduje policist na križišču s svojim položajem telesa.

Približujete se križišču na sliki, kjer želite peljati naravnost. Ali smete nadaljevati vožnjo? (📖 Poglej lekcijo)



- Ne smem, saj mi je osebni avtomobil desni in ima prednost.
- Ne smem zaradi rdeče luči na semaforju.
- Smem, saj mi to dovoljuje policist na križišču s svojim položajem telesa. ✓

Pravilen odgovor je: Smem, saj mi to dovoljuje policist na križišču s svojim položajem telesa.

Kako boste ravnali na križišču v prikazani situaciji? (📖 Poglej lekcijo)



- Ustavim pred križiščem. ✓
- Zaviti moram na desno, ker mi to odreja policist s svojim položajem in z znakom z roko.
- Zaradi pravila srečanja prevozim križišče pred osebnim avtomobilom.
- Zmanjšam hitrost vožnje in zelo previdno zapeljem mimo policista.

Pravilen odgovor je: Ustavim pred križiščem.



Označite, kateri osebni avtomobil sme, glede na prikazan položaj policista na križišču, nadaljevati vožnjo. (📖 Poglej lekcijo)

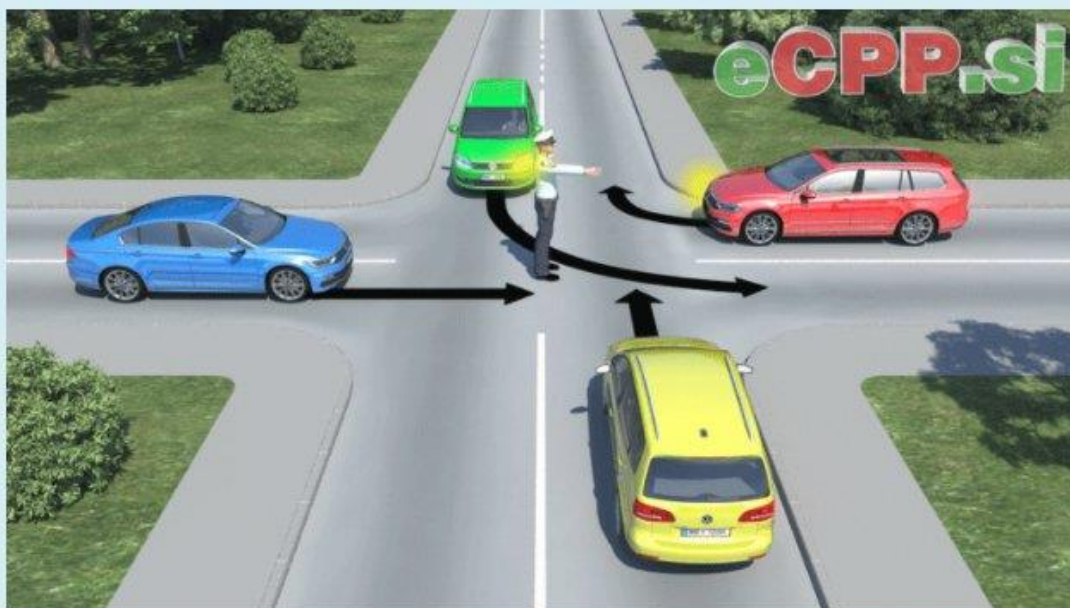

- Samo rdeči.
- Samo modri.
- Samo zeleni. ✓
- Samo rumeni.

Pravilen odgovor je: Samo zeleni.

Kako bo ravnal voznik rumenega osebnega avtomobila, glede na prikazan položaj policista na križišču? (  Poglej lekcijo)

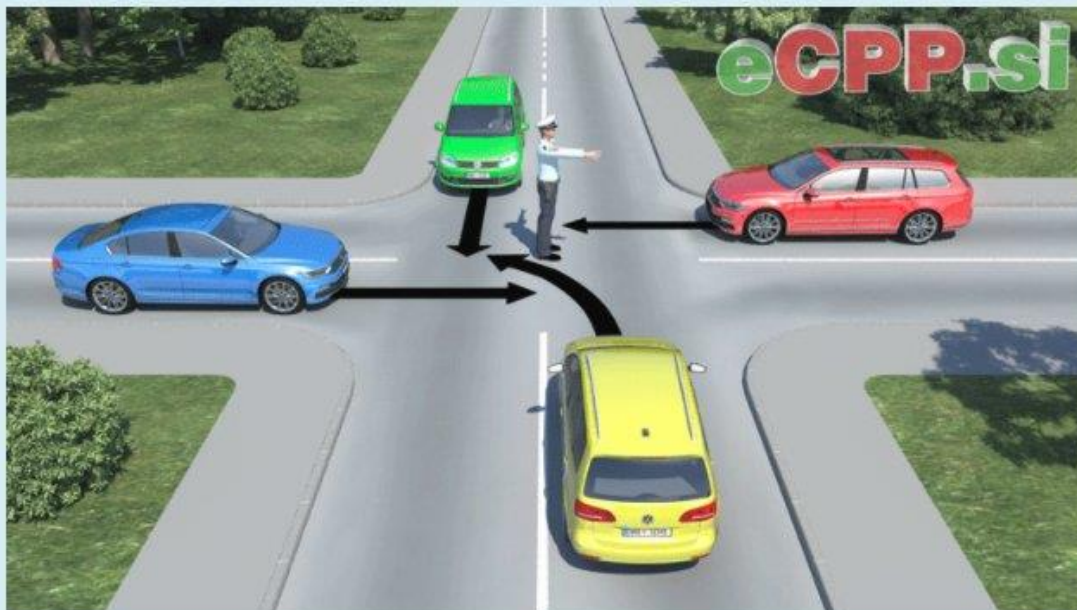

- Voznik lahko zavije na desno ali vožnjo nadaljuje naravnost.
- Glede na položaj policista lahko zavije na levo, a mora počakati zeleni osebni avtomobil, ker ima z njim pravilo srečanja. ✓
- Ker mu je policist s predročeno desno roko zaprl pot, mora ustaviti pred križiščem.

Pravilen odgovor je: Glede na položaj policista lahko zavije na levo, a mora počakati zeleni osebni avtomobil, ker ima z njim pravilo srečanja.

Kako boste ravnali, ko se približujete prikazanemu križišču, na katerem promet ureja policist? (  Poglej lekcijo)



- Zaradi desnega pravila ima rdeči osebni avtomobil prednost pred mano, zato počakam pred križiščem.
- Ustavim in se vsi štirje vozniki s policistom dogovorimo o vrstnem redu, po katerem bomo prevozili križišče..
- Brez ustavljanja, a previdno, prevozim križišče. ✓
- Zaradi pravila srečanja z zelenim osebnim avtomobilom, ustavim pred policistom.

Pravilen odgovor je: Brez ustavljanja, a previdno, prevozim križišče.

Kako boste ravnali, ko se približujete prikazanemu križišču, na katerem promet ureja policist? (📖  
Poglej lekcijo)



- Pred križiščem ustavim, saj ima osebni avtomobil na moji desni, zaradi desnega pravila prednost pred menoj.
- Glede na položaj policista lahko brez ustavljanja prevozim križišče. ✓
- Pred križiščem ustavim, saj imajo vozila na prednostni cesti prednost pred menoj.
- Pred križiščem ustavim, saj to zahteva prometni znak *Ustavi!*.

Pravilen odgovor je: Glede na položaj policista lahko brez ustavljanja prevozim križišče.

Kako boste ravnali v situaciji na sliki, ko je policist v prikazanem položaju dvignil desno roko? (  Poglej lekcijo)



- Pred križiščem ustavim. ✓
- Ker na semaforju gori zelena luč, brez ustavitve prevozim križišče.
- Previdno zapeljem čez križišče, saj mi prometni znak *prednostna cesta* sporoča, da vozim po prednostni cesti.

Pravilen odgovor je: Pred križiščem ustavim.

Označite, kdo bo prvi in kdo bo drugi prevozil križišče pri prikazanem položaju policista. (📖 Poglej lekcijo)



- Kot prvi osebni avtomobil in kot drugo moje vozilo.
- Kot prvo motorno kolo in kot drugi osebni avtomobil.
- Kot prvi osebni avtomobil in kot drugo motorno kolo. ✓
- Kot prva istočasno moje vozilo in motorno kolo, in kot drugi osebni avtomobil.

Pravilen odgovor je: Kot prvi osebni avtomobil in kot drugo motorno kolo.

Ali sme voznik modrega osebnega avtomobila prevoziti križišče pred osebnim avtomobilom, ki mu pripelje nasproti? (  Poglej lekcijo)

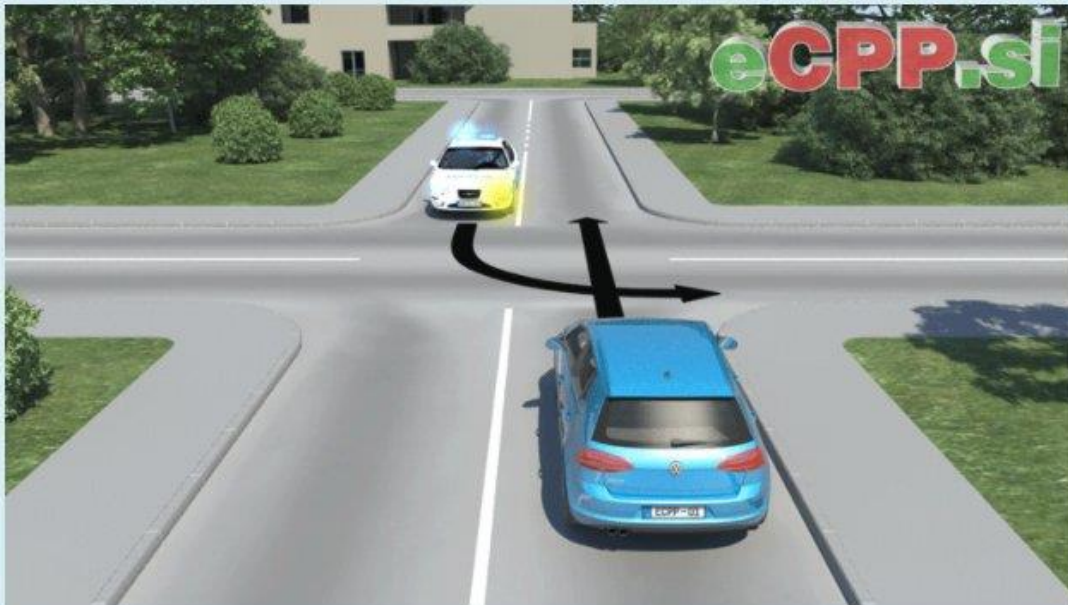

- Ne. Vozilo s prednostjo križišče prevozi kot prvo. ✓
- Da. Križišče lahko prevozi kot prvi, saj med njima velja pravilo srečanja.

Pravilen odgovor je: Ne. Vozilo s prednostjo križišče prevozi kot prvo.

Označite vrstni red, po katerem bodo vozila prevozila križišče na sliki. (📖 Poglej lekcijo)

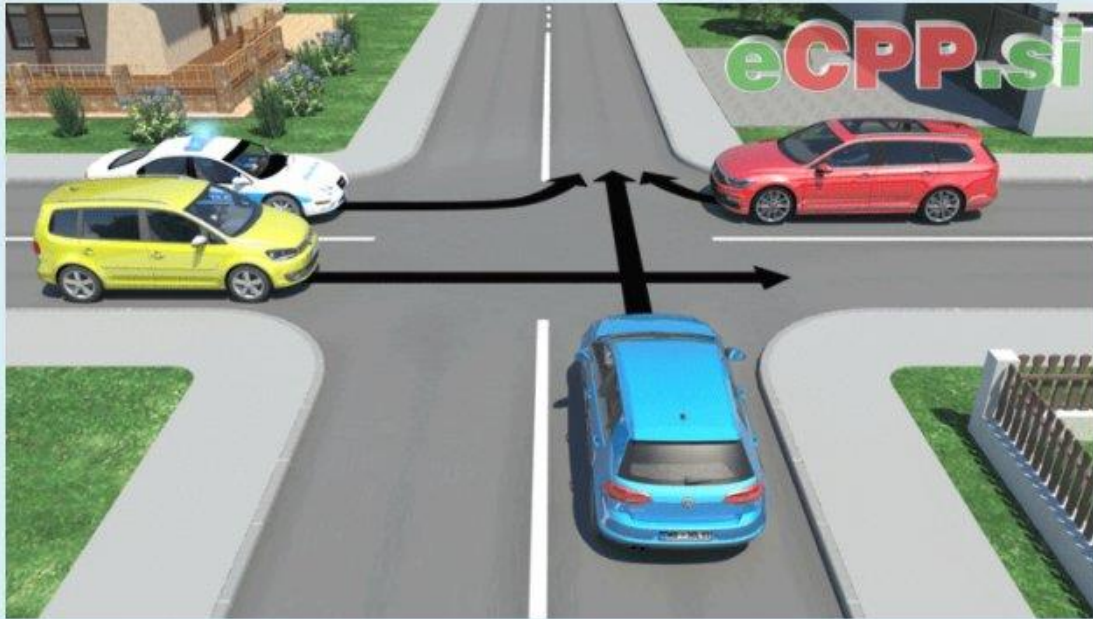

- Kot prvo vozilo s prednostjo, nato istočasno rdeči in rumeni osebni avtomobil in kot zadnji modri osebni avtomobil.
- Kot prvi rdeči osebni avtomobil, vozilo s prednostjo, rumeni osebni avtomobil in kot zadnji modri osebni avtomobil.
- Kot prvo vozilo s prednostjo, rdeči osebni avtomobil, modri in kot zadnji rumeni osebni avtomobil. ✓

Pravilen odgovor je: Kot prvo vozilo s prednostjo, rdeči osebni avtomobil, modri in kot zadnji rumeni osebni avtomobil.



Ste voznik modrega osebnega avtomobila. Kako boste ravnali v tem primeru, ko se približujete križišču in je na vaši desni vozilo s prednostjo? (📖 Poglej lekcijo)



- Kot prvi prevozim križišče, saj mi prometni znak *prednostna cesta* sporoča, da vozim po prednostni cesti.
- Ustavim in kljub prometnemu znaku *prednostna cesta*, križišče prevozim za vozilom s prednostjo.



Pravilen odgovor je: Ustavim in kljub prometnemu znaku *prednostna cesta*, križišče prevozim za vozilom s prednostjo.

Kako bo ravnal voznik rdečega osebnega avtomobila v situaciji na sliki, ko je na njegovi levi vozilo s prednostjo? (📖 Poglej lekcijo)

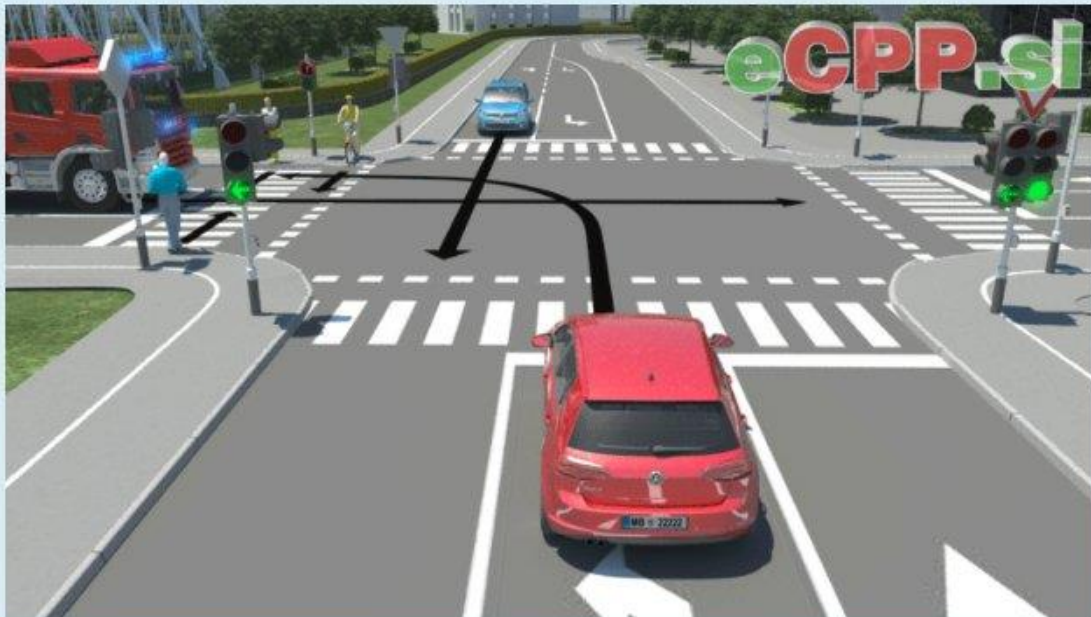

- Ustavi. Križišče prevozi šele, ko gasilsko vozilo prevozi križišče. ✓
- Križišče prevozi kot prvi, saj gori na semaforju pred njim zelena luč v obliki puščice.
- Križišče prevozi kot drugi za modrim osebnim avtomobilom zaradi pravila srečanja.

Pravilen odgovor je: Ustavi. Križišče prevozi šele, ko gasilsko vozilo prevozi križišče.

Kako boste ravnali, ko se približujete prikazanem križišču, na katerem promet ureja policist? (  Poglej lekcijo)



- Ker mi je policist s predročeno desno roko zaprl pot, moram ustaviti pred križiščem.
- Glede na položaj policista lahko zavijem na levo, a moram počakati zeleni osebni avtomobil, ker imam z njim pravilo srečanja. ✓
- Zaradi položaja policista lahko zavijem le na desno ali vožnjo nadaljujem naravnost.
- Križišče prevozim za rdečim osebnim avtomobilom, ker med nama velja desno pravilo.

Pravilen odgovor je: Glede na položaj policista lahko zavijem na levo, a moram počakati zeleni osebni avtomobil, ker imam z njim pravilo srečanja.

Označite pomen prikazanega znaka policista, ki z desno roko maha gor in dol. (📖 Poglej lekcijo)



- Voznik, kateremu policist daje ta znak, mora zmanjšati hitrost vožnje. ✓
- Voznik, kateremu policist daje ta znak, mora vozilo takoj ustaviti na primernem mestu.
- Voznik, kateremu policist daje ta znak, mora povečati hitrost vožnje.

Pravilen odgovor je: Voznik, kateremu policist daje ta znak, mora zmanjšati hitrost vožnje.